2027학년도

신입생 정시모집 요강

2026. 9.

국립순천대학교
SUNCHON NATIONAL UNIVERSITY

차 례

Ⅰ. 모집단위 및 모집인원 ····· 1

Ⅱ. 전형 일정 ····· 3

Ⅲ. 입학원서 접수 ····· 4

1 사전 준비 사항 ····· 4
2 원서접수 사이트 ····· 4
3 원서접수 기간 및 절차 ····· 4
4 첨부 서류 제출 ····· 4
5 전형료 ····· 5

Ⅳ. 지원자 유의 사항 ····· 6

1 일반 유의 사항 ····· 6
2 원서접수 유의 사항 ····· 7
3 복수지원/이중등록 금지 ····· 7
4 학교폭력 조치사항 ····· 8
5 온라인 제공 및 개인정보 활용 동의 ····· 8

Ⅴ. 지원자격 및 제출서류 ····· 9

1 일반학생 전형 ····· 9
2 지역인재 전형 ····· 11
3 지역기회균형인재 전형 ····· 13
4 특수교육대상자등 전형 ····· 16
5 농어촌학생 전형 ····· 18
6 특성화고교졸업자 전형 ····· 22
7 기초생활등 전형 ····· 25
8 성인학습자등 전형 ····· 28
9 만학도 전형 ····· 31

Ⅵ. 전형 방법 ····· 32
◎ 정시 모집 ㉮군 ····· 32
1 전형요소별 반영점수 ····· 32
2 대학수학능력시험 성적 반영방법 ····· 32
◎ 정시 모집 ㉰군 ····· 33
1 전형요소별 반영점수 ····· 33
2 대학수학능력시험 성적 반영방법 ····· 33
3 학교생활기록부 성적 반영방법 ····· 35
Ⅶ. 합격자 선발 ····· 38
1 합격자 선발 ····· 38
2 충원합격후보자 선발 ····· 38
3 미등록 등으로 인한 결원 충원방법 ····· 38
Ⅷ. 합격자 발표 및 등록 ····· 39
1 최초합격자 발표 및 등록 ····· 39
2 충원합격자 발표 및 등록 일정 ····· 40
3 등록포기 및 등록금 환불 ····· 41
모집단위 및 개설전공 입학정원 ····· 42
입학원서 및 각종 서식(이의신청서 등) ····· 44
부 록 ····· 52
1. 2026학년도 정시모집 성적 분포 ····· 53
2. 국립순천대학교 대학 생활 안내 ····· 54
❖ 장학 제도 ····· 54
❖ 학사 제도 ····· 58
❖ 글로컬대학사업 ····· 60
❖ 교육/취창업지원 및 국제교류프로그램 ····· 64
❖ 학생 탐방지원 프로그램 ····· 73
❖ 학생상담센터 마음건강 지원프로그램 ····· 75
❖ 2026년 전라남도 공기업·공공기관 지역인재 우대 현황 ····· 78
❖ 2026학년도 신입생 등록금 안내 ····· 79
❖ 학생생활관 안내 ····· 80
❖ 2026학년도 통학버스 운행 노선[시간]표 ····· 82
❖ 업무(부서)별 연락처 ····· 83
❖ 모집단위(전공)별 연락처 ····· 84
❖ 국립순천대학교 찾아오시는 길 ····· 85
❖ 안내도 ····· 86

Ⅰ. 모집단위 및 모집인원

구분	계열	모집단위	모집 정원	㉮군				㉰군									합계
				정원내			정원외	정원내				정원외					
				일반학생	지역인재	지역기회균형인재	농어촌학생	일반학생	지역인재	지역기회균형인재	성인학습자등	특수교육대상자등	농어촌학생	특성화고교졸업자	기초생활등	만학도	
21개 모집단위			1,577	19	3	–	–	11	5	–	–	–	–	–	–	–	38
본부 직속	공통	자유전공학부 (인문사회·자연)	110	*													
	자연	식품영양학과★	30					*									
	자연	융합바이오 시스템기계공학과★	30					*					*				
	자연	간호학과	60	17	3	*											20
	자연	건축학부	25					*					*	*	*		
	5개 모집단위		255	17	3	–	–	–	–	–	–	–	–	–	–	–	20
그린 스마트 팜 스쿨	공통	생명산업과학분야 (농생명과학전공) (산림자원학전공) (조경학전공) (동물자원과학전공★) (원예학전공) (식품공학전공★) (농업경제학전공) (의생명과학전공) (조리과학전공★) (바이오한약자원학전공)	273					*				*	*	*	*		
	1개 모집단위		273	–	–	–	–	–	–	–	–	–	–	–	–	–	0
애니메이션·문화콘텐츠 스쿨	인문사회	사회과학분야 (경제학전공) (무역학전공) (경영학전공) (법학전공) (행정학전공) (회계학전공) (물류학전공) (사회복지학전공)	256					*				*	*	*	*		
		인문분야 (글로벌중국학전공) (일본어일본문화학전공★) (사학전공) (철학전공)	85					*					*	*	*		
	예체능	예체능분야 (문예창작학전공) (사회체육학전공) (음악예술융합학전공) (사진미디어학전공) (영상디자인학전공) (만화애니메이션학전공) (패션디자인학전공)	137					*				*	*	*	*		
	3개 모집단위		478	–	–	–	–	–	–	–	–	–	–	–	–	–	0

구분	계열	모집단위	모집 정원	㉮군				㉯군									합계
				정원내			정원외	정원내				정원외					
				일반학생	지역인재	지역기회균형인재	농어촌학생	일반학생	지역인재	지역기회균형인재	성인학습자등	특수교육대상자등	농어촌학생	특성화고교졸업자	기초생활등	만학도	
우주항공·첨단소재스쿨	자연	공학분야 (토목공학전공) (환경공학전공) (기계우주항공공학전공) (첨단신소재공학전공) (화학공학전공) (전기공학전공) (전자공학전공) (인공지능공학전공) (컴퓨터공학전공) (화학전공) (에너지응용공학전공)	369					*					*	*	*		
	1개 모집단위		369	–	–	–	–	–	–	–	–	–	–	–	–	–	0
사범대학	인문사회	국어교육과	19	*			*										
		영어교육과	20	2			*										2
		사회교육과	20	*			*										
	자연	농업교육과	20					2					*				2
		수학교육과	19					1					*				1
		컴퓨터교육과	19	*													
		생물교육과	14					*					*				
		물리교육과	10					*					*				
		화학교육과	10					1					*				1
	9개 모집단위		151	2	–	–	–	4	–	–	–	–	–	–	–	–	6
약학대학	자연	약학과	32					7	5	*			*		*		12
	1개 모집단위		32	–	–	–	–	7	5	–	–	–	–	–	–	–	12
평생교육스쿨	공통	미래융합학부 (정원문화산업전공트랙) (물류비즈니스전공트랙) (융합산업전공트랙) (스포츠레저전공트랙)	19								*					*	0
	1개 모집단위		19	–	–	–	–	–	–	–	–	–	–	–	–	–	0

모집단위 및 모집인원에 관한 안내 사항

1. 모집군별 모집인원은 수시모집 등록 결과에 따라 변동될 수 있으며, 변경된 모집인원은 국립순천대학교 홈페이지(www.scnu.ac.kr)를 통하여 공고합니다.
2. * 수시모집의 지역인재(간호학과, 약학과), 지역기회균형인재, 특수교육대상자등전형, 농어촌학생전형, 특성화고교졸업자전형, 기초생활등전형, 성인학습자등전형, 만학도전형 모집을 실시한 모집단위는 수시모집에서 미충원이 있을 경우 정시모집 동일한 전형에서 조정하여 선발합니다.
3. ★표시는 교직과정이 설치된 학과/개설전공이며, 중등학교 정교사(2급), 영양교사 (2급) 자격증 취득이 가능합니다.
   ※ 2027학년도 입학자의 경우 모집단위 통합 및 기타 교육부의 승인사항에 따라 교직과정 설치 여부가 변경될 수 있으며, 교직이수 대상자는 2학년 1학기에 학과/개설전공별 선발기준에 따라 선발함.
4. 우리 대학 식품영양학과는 한국영양교육평가원 영양사교육과정평가 인증을 획득하였습니다.
5. 우리 대학 간호학과는 한국간호교육평가원 간호학 학사학위 프로그램 인증을 획득하였습니다.
6. 우리 대학 건축학부는 5년제이며, 한국건축학교육인증원(KAAB) 인증을 획득하였습니다.
7. 우리 대학 약학과는 한국약학교육평가원 약학교육평가인증을 획득하였습니다.
8. 평생교육스쿨 미래융합학부 소속 전공트랙 강의는 야간 위주로 진행됩니다. ※ 문의 061-750-5703~5706

Ⅱ. 전형 일정

<table>
<tr><th colspan="2">구 분</th><th>정 시 모 집
[㉮ 군 , ㉰ 군]</th><th>장 소</th><th>비 고</th></tr>
<tr><td rowspan="2">원 서
접 수
(인터넷)</td><td>접수기간</td><td>◦ 2027. 1. 4.(월) 09:00
~ 1. 7.(목) 18:00</td><td>◦ www.jinhakapply.com</td><td>◦ 인터넷 접수만 가능</td></tr>
<tr><td>첨부서류
제 출</td><td>◦ 2027. 1. 4.(월) 09:00
~ 2027. 1. 12.(화) 18:00</td><td>◦ 보내실 곳 : (우 57922)
전남광주통합특별시
순천시 중앙로 255
국립순천대학교
입학지원과</td><td>◦ 마감일 소인분까지 유효, 토/공휴일 휴무</td></tr>
<tr><td colspan="2">합격자 발표</td><td>◦ 2027. 2. 5.(금) 18:00 예정
※ ㉮군, ㉰군 동시 합격자 발표</td><td rowspan="3">◦ 국립순천대학교
홈페이지 게시
(www.scnu.ac.kr)</td><td></td></tr>
<tr><td colspan="2">등록금고지서
교부</td><td>◦ 2027. 2. 5.(금) 18:00
~ 2. 12.(금) 16:00</td><td rowspan="2">◦ 국립순천대학교
홈페이지 고지서
확인(출력)
※ 미등록 시
등록포기 처리</td></tr>
<tr><td colspan="2">등록금 납부</td><td>◦ 2027. 2. 10.(수) ~ 2. 12.(금)</td></tr>
<tr><td rowspan="2">1차
충원 합격자</td><td>발표</td><td>◦ 2027. 2. 13.(토) 14:00 예정</td><td rowspan="6">◦ 국립순천대학교
홈페이지 게시
(www.scnu.ac.kr)</td><td rowspan="6"></td></tr>
<tr><td>등록</td><td>◦ 2027. 2. 13.(토) 14:00
~ 2. 14.(일) 10:00</td></tr>
<tr><td rowspan="2">2차
충원 합격자</td><td>발표</td><td>◦ 2027. 2. 14.(일) 14:00 예정</td></tr>
<tr><td>등록</td><td>◦ 2027. 2. 14.(일) 14:00
~ 2. 15.(월) 10:00</td></tr>
<tr><td rowspan="2">3차 이후
충원 합격자</td><td>발표</td><td>◦ 2027. 2. 15.(월) 14:00
~ 2. 17.(수) 14:00 예정</td></tr>
<tr><td>등록</td><td>◦ 2027. 2. 15.(월) 14:00
~ 2. 18.(목) 22:00</td></tr>
</table>

※ 상기 일정은 사정에 따라 변동될 수 있음

Ⅲ. 입학원서(인터넷) 접수

01 사전 준비 사항

가. 인터넷 접속 가능한 PC : 웹브라우저가 설치된 PC

나. 프린터 : 수험표, 각종 서식 및 서류 대학발송용 봉투 표지 출력

다. 사진파일 : 응시원서 접수 전 3개월 이내에 촬영된 탈모 상반신 사진으로 해상도 200dpi, 크기 3X4cm의 jpg 또는 gif 파일(예 : 사진.jpg)

라. 본인과 보호자의 연락처(주소, 집·휴대전화번호)

마. 본인 또는 보호자의 계좌번호 : 전형료 반환 등 필요

02 원서접수 사이트

(주) 진학어플라이(1544-7715) : www.jinhakapply.com

※ 하나의 전형(군)에서 하나의 모집단위에만 지원 가능【예시】㉮군 1회, ㉰군 1회 - 가능

※ 동일 전형(군)에 중복지원 불가

03 원서접수 기간 및 절차

가. 원서접수 기간 : 2027. 1. 4.(월) 09:00 ~ 1. 7.(목) 18:00

나. 원서접수 절차

❶ 입학원서 접수 인터넷 사이트 접속 (공통원서접수 사이트) ➡ ❷ 회원 가입 후 로그인 ➡ ❸국립순천대학교를 선택하고 전형유형 및 모집단위 선택 ➡ ❹ 입학원서 인터넷 접수 유의사항 확인 ➡

❺ 입학원서 기재사항 입력 및 사진파일 업로드 후 저장 ➡ ❻ 전형료 결제 및 수험번호 확인 ➡ ❼ 수험표 및 첨부서류 제출용 봉투 겉표지 출력 ➡ ❽ 완료 ➡ ❾ 첨부서류 제출 (대상자에 한함)

※ 첨부서류 제출 해당자는 기한 내에 첨부서류를 제출하여야 최종 입학원서 접수가 완료됨

04 첨부서류 제출

가. 제출기한 : 2027. 1. 12.(화) 18:00 (마감일 소인분까지 유효, 토요일/공휴일 휴무)

나. 제출방법 : 직접 방문 또는 우편(등기, 택배)

다. 제 출 처 : 국립순천대학교 대학본부 6층 입학지원과

(㉾57922, 전남광주통합특별시 순천시 중앙로 255)

라. 제출서류 : 각 전형별 페이지 참고

05 전 형 료

모집구분	전형유형 또는 모집단위	전 형 료			합 계
		일반전형료	면접고사료	실기고사료	
정시㉮군	일반학생 전형 지역인재 전형 농어촌학생 전형	25,000원	-	-	25,000원
	지역기회균형인재 전형	전액 면제			0원
정시㉰군	일반학생 전형 지역인재 전형 성인학습자등 전형 농어촌학생 전형 특성화고교졸업자 전형 만학도 전형	25,000원	-	-	25,000원
	지역기회균형인재 전형 특수교육대상자등 전형 기초생활등 전형	전액 면제			0원

※ 입학원서접수 대행 수수료는 국립순천대학교에서 부담

Ⅳ. 지원자 유의 사항

01 일반 유의 사항

가. 입학원서 접수 후 주소 또는 연락처 등이 변경되었을 경우 그 사실을 국립순천대학교 입학지원과(☎ 061-750-5500)에 즉시 알려야 하며, 기재 누락 및 오류로 발생되는 모든 불이익은 지원자 책임입니다.

나. 수시모집에 합격(충원합격자 포함)한 자는 “정시모집, 추가모집”에 지원할 수 없습니다.

다. 정시모집 모집기간 군이 다른 타 대학에 합격하여 등록한 자가 국립순천대학교에 충원합격하여 등록하고자 할 경우에는, 충원합격자 등록마감 기한까지 타 대학의 등록을 취소한 후 국립순천대학교에 등록하여야 합니다.

라. 정시모집에 합격하고 등록(충원 등록 포함)한 자는 “추가모집”에 지원할 수 없습니다.

마. 고등학교 졸업예정자가 **2027년 2월까지 졸업하지 못하면** 합격이 취소됩니다.

바. 입학전형 성적은 공개하지 않으며, 제출된 서류는 반환하지 않습니다.

사. 합격 사항, 등록금 납부 사항, 충원 합격 사항, 기타 입학전형 변경 사항 등은 개별 통지하지 않으니, 국립순천대학교 홈페이지(www.scnu.ac.kr)를 통해 수시로 확인하여야 합니다. 공고 내용 미확인 등으로 발생한 불이익은 지원자 책임입니다.

아. 대학입학전형에 부정한 방법으로 지원(학생부, 수능성적표 등의 위·변조)하거나 이에 협조하여 공정한 학생선발 업무를 방해하는 경우에는 입학이 무효처리 되며, 별도의 처벌을 받을 수 있습니다.

자. 우리 대학교 신입생(신입학·편입학)은 입학년도의 1학기 중에는 휴학을 할 수 없습니다. (단, 병역휴학, 질병휴학, 임신·출산·육아 휴학은 가능)

차. 정시모집 결과에 대한 이의신청은 모집요강 <서식 3> “신입학 모집 결과에 대한 이의신청서”(p.50) 양식을 작성하여 합격자 발표일로부터 7일 이내에 신청할 수 있습니다.(신청방법 : 직접 방문 또는 우편)

카. 이 모집요강에 명시되지 않은 사항은 우리 대학교 학칙 등의 규정이나 입학전형위원회의 결정에 따릅니다.

타. 모집요강의 내용을 숙지하지 않아 발생하는 불이익은 지원자 책임입니다.

02 원서접수 유의 사항

가. 모집요강을 숙지한 후 입학원서는 지원자 본인이 직접 작성해야 합니다. 착오 입력, 누락 등과 모집요강을 숙지하지 않아 발생하는 불이익은 지원자 책임입니다.
ex) 지원 자격 미달, 타 대학과 중복 등록, 연락 두절 등

나. 입학원서 접수 마감시간까지 **전형료 결제를 완료하여야만 접수가 인정됩니다.**

다. **입학원서 접수가 완료(전형료 결제 후 수험번호 부여)된 후에는 입학원서 접수를 변경하거나 취소할 수 없으며, 전형료는 반환하지 않습니다.(다만, 중복지원 허용범위를 벗어난 원서가 접수된 경우 전산에 입력된 접수시간을 기준으로 후순위 접수를 취소)**

※ 하나의 전형(군)에서 하나의 모집단위에만 지원 가능【예시】㉮군 1회, ㉰군 1회 - 가능

※ 동일 전형(군)에 중복지원 불가

라. 입학원서 접수 마감시간 이후에는 로그인 및 입력, 전형료 결제가 불가합니다.

마. 입학원서의 기재사항은 대학수학능력시험 및 학교생활기록부와 일치[특히 주민등록번호, 성명 표기(예: 리-이, 류-유, 렬-열, 량-양)]하도록 작성 바랍니다.

바. 입학원서 등의 기재사항이 사실과 다른 경우 합격이 취소될 수 있습니다.

사. 입학원서 접수 마감일은 인터넷 접속 폭주로 입학원서 접수 오류, 접속불능 등이 발생할 수 있으니 접수 마감일 하루 전까지 접수하기를 권장합니다.

아. 원서접수 후 서류제출 대상자는 제출기간 내에 서류를 제출하여야 하며, 제출하지 않을 경우 불합격 처리됩니다.(지원자의 우편사고 발생에 대하여 책임지지 않음)

※ 국외 고등학교 졸업(예정)자는 졸업(예정)증명서 및 성적증명서를 원본으로 제출하여야 하며, 해당 서류는 재외공관 또는 아포스티유 확인을 받아야 함.
(외국어로 된 모든 서류는 공증받은 한글 번역본을 첨부)

자. **사진파일 업로드 시 지원자의 사진을 업로드하지 않거나, 다른 이미지(배경사진, 옆모습 등)를 업로드하여 발생하는 불이익은 지원자 책임입니다.**

차. 지원자격 미달에도 불구하고 접수한 경우 모든 불이익은 지원자 책임입니다.

03 복수지원/이중등록 금지

가. 수시모집 대학(산업대학, 교육대학, 전문대학 포함) 최종합격자(최초합격자 및 충원합격자 포함)는 등록여부와 상관없이 **"정시모집 및 추가모집"**에 지원할 수 없습니다.

나. 정시모집에 있어서 모집 기간 군이 같은 대학(교육대학 포함)간 또는 동일 대학 내 모집 기간 군이 같은 모집단위(일반전형과 특별전형간 포함)에는 복수지원 할 수 없습니다.

다. 정시모집에 합격하고 등록(최종등록 및 미등록 충원과정 중에 충원등록을 포함)한 자는 **"추가모집"**에 지원할 수 없습니다.

- 정시모집 미등록 충원 등록 마감일 16시까지 정시모집 등록을 포기한 자에 한해서만 추가모집에 지원 가능합니다.
- 산업대학, 전문대학은 정시모집 등록을 포기하지 않아도 추가모집에 지원 가능합니다.

라. 전문대학 수시모집 합격자는 다른 모집 시기에 실시하는 대학·산업대학·교육대학 또는 전문대학의 모집에 지원할 수 없으며, 대학·산업대학 및 교육대학의 수시모집에 합격한 자도 전문대학이 실시하는 다른 모집 시기에 지원할 수 없습니다.

마. 산업대학 수시모집 합격자는 다른 모집 시기에 실시하는 대학·산업대학·교육대학 또는 전문대학의 모집에 지원할 수 없으며, 대학·교육대학 또는 전문대학의 수시모집에 합격한 자도 산업대학이 실시하는 다른 모집 시기에 지원할 수 없습니다.

※ 정시모집 대학(교육대학 포함, 전문대학·산업대학 제외)의 경우, 모집 기간 군이 다른 대학간 또는 동일 대학 내 모집 기간 군이 다른 모집단위간에 복수지원 할 수 있음

※ 대학(산업대학 및 교육대학·전문대학 포함)과 특별법에 의해 설치된 대학·각종학교 간에는 복수지원과 이중등록 금지원칙을 적용하지 않음

바. 하나의 전형(군)에서 다수의 모집단위에 지원할 수 없습니다.

사. 전형 종료 후 입학 학기가 같은 모든 대학 신입생의 지원 · 합격 · 등록상황을 전산 검색하여 복수지원 및 이중등록 사실이 확인되면 합격 또는 입학을 취소합니다.

04 학교폭력 조치사항

가. 학교폭력 조치사항은 2026년 11월 30일(2026년 정시 학생부 마감일)을 기준으로 학생부에 기재된 내용을 반영하며, 해당일 이후 추가, 변경되는 내용은 반영하지 않음

나. 학교폭력 조치사항 확인을 위하여 검정고시 및 국외 고등학교 출신자 중 국내 고교에 재학하여 학생생활기록부가 있는 자는 국내 고교 학교생활기록부를 제출해야 함

다. 「학교폭력예방 및 대책에 관한 법률」에 따른 조치사항이 학생부에 기재되어 있는 자가 학생부를 제출하지 않은 경우 합격이 취소(입학 취소, 불합격)될 수 있음

05 온라인 제공 및 개인정보 활용 동의

가. 우리 대학교는 정시모집 지원자의 「대학입학 전형자료 온라인 제공」 동의에 따라 학교생활기록부 전산자료, 대학수학능력시험 성적자료, 검정고시 성적자료 등 대학입학 전형자료를 온라인으로 제공받아 활용합니다.

< 대학입학 전형자료 온라인 제공 동의 방법 >

▸ 학교생활기록부, 검정고시성적 전산자료 : 원서접수 시 온라인 제공 동의 여부 표시

▸ 대학수학능력시험성적 자료 : 원서접수를 온라인 제공 동의로 간주

나. 우리 대학교는 정시모집 원서접수 시 지원자가 동의한 “개인정보 수집·이용”에 따라 대학입학전형을 위해 아래와 같이 지원자의 개인정보를 수집·이용합니다.

▸ 지원자 정보 : 주민등록번호, 주소, 전화번호, 휴대전화번호, 이메일, 학생부 및 수능성적 등

▸ 학교 정보 : 최종학력, 재학/출신 고교명, 졸업(예정)연도, 고교 전화번호 및 FAX번호 등

▸ 기타 정보 : 계좌번호, 추가 연락처 등

다. 우리 대학교는 수집한 개인정보를 대학 입학, 장학, 학사, 통계·연구 업무 및 신입생 오리엔테이션 등의 목적으로만 사용하며, 개인정보 보유기간 경과 및 처리목적 달성 등 개인정보가 불필요하게 되었을 때 해당 정보를 파기합니다.

Ⅴ. 지원자격 및 제출서류

01 일반학생 전형 (수능 중심, 정원 내)

가. 모집단위 및 모집인원 : 수시이월 발생시 인원 추가 변동

모집단위	p.1~2 참조
모집인원	30

나. 지원 자격

○ 고등학교 졸업(예정)자 또는 이와 동등의 학력이 있다고 인정되는 자로서 **2027학년도 대학수학능력시험**을 **응시**하고 학교생활기록부 제출이 가능한 자

☞ 대학수학능력시험 탐구영역 응시과목과 관계없이 지원 가능(단, 약학과 제외)

다. 제출 서류 (2026. 12. 1. 이후 발급분에 한하며, 국외고 출신자 예외적으로 2026. 9. 1.이후 발급분 인정)

※ 모든 서류의 주민등록번호는 전체를 표기하여 제출

※ 지원 자격 확인을 위해 추가로 관련 서류를 요청할 수 있으며, 해당서류 미제출 시 불합격 처리함

1) 학교생활기록부 사본 1부【원서접수 시 학생부 온라인 제공 부동의자, 온라인 제공 비대상학교 출신자, 2003학년도 이전 졸업자(2004. 2월 이전 졸업)는 제출 대상】

※ 2004학년도 졸업자(2005.2. 졸업)~2022학년도 졸업자(2023.2 졸업) 중 대입전형자료(학생생활기록부) 온라인 생성신청자<개인 생성> 또는 2023학년도(2024.2) 이후 졸업(예정)자 중 원서접수 시 온라인 동의자는 해당 없음

2) 검정고시 합격증명서 및 성적증명서 각 1부【원서접수 시 검정고시성적기록부 온라인 제공 부동의자, 2017년 이전 합격자는 오프라인 제출 대상】

※ 2018년~2026년 제2회차 검정고시합격자 중 원서접수 시 온라인 동의자는 해당 없음

※ 검정고시 출신자도 고교재학 사실이 있는 경우 학교생활기록부 제출 필수

3) 고교졸업 동등 학력이 인정되는 서류 1부【고교졸업 동등 학력자에 한함】

라. 전형요소별 반영비율

전형 요소 / 전형 방법	전형요소별 반영 비율 및 점수			최고점	최저점	총점
	수능(점수)	면접(점수)	합계(점수)			
일괄 합산	100%(300점)	-	100%(300점)	300점	0점	300점

마. 대학수학능력시험 응시 지정 영역

계열 구분	반영 방법	국어	수학	영어	탐구	한국사	비고
공통 (생명산업과학분야, 자유전공학부)	영어 필수 반영 국어, 수학, 탐구 중 2개 선택 반영	100	100	100 (필수)	사탐/ 과탐100	응시 (필수)	선택 영역은 가산점을 반영한 후 성적이 높은 영역을 자동 반영
인문사회/예체능	국어와 영어 필수 반영 수학과 탐구 중 1개 선택 반영	100 (필수)	100	100 (필수)	사탐/ 과탐100	응시 (필수)	
자연	수학과 영어 필수 반영 국어와 탐구 중 1개 선택 반영	100	100 (필수)	100 (필수)	사탐/ 과탐100	응시 (필수)	
자연 (약학과)	수학(미적분 또는 기하), 과학탐구 내에서 2개 과목(평균) 필수 반영 국어와 영어 중 1개 선택 반영	100	100 (필수)	100	과탐100 (필수)	응시 (필수)	

♣공통사항 : 탐구영역은 사회·과학탐구 구분 없이 2개 과목 평균 백분위 점수 반영하며,
1과목 응시자는 50%만 반영함(직업탐구는 미반영, 약학과 제외)

♣ 약학과 : 수학 선택과목 중 미적분 또는 기하 과목 응시 필수(확률과 통계 응시자 지원 불가)
과학탐구 영역 내에서 2개 과목 응시 필수(평균점수 반영)

♣ 전체 지원자(약학과 제외)중 수학 선택과목 중 미적분 또는 기하 과목 응시자는 수학영역에 **5점** 가산점 부여

♣ 자연계열 모집단위 지원자(약학과 제외) 중 과학탐구 응시자는 과학탐구 해당 과목에 **5점** 가산점 부여

바. 대학수학능력시험 반영 비율

전형 요소 / 계열 구분	대학수학능력시험(백분위) 300점				
	국어	수학	영어	탐구	한국사
공통 (생명산업과학분야, 자유전공학부)	33.3%	33.3%	33.3%	33.3%	필수
인문사회/예체능	33.3%	33.3%	33.3%	33.3%	필수
자연(약학과 제외)	33.3%	33.3%	33.3%	33.3%	필수
자연(약학과)	33.3%	33.3%	33.3%	33.3%	필수

사. 영어 등급별 점수 반영 방법

등급	1등급	2등급	3등급	4등급	5등급	6등급	7등급	8등급	9등급
반영 점수	100	95	90	85	80	75	70	65	60

아. 합격자 선발 및 동점자 처리 기준 : p.38 참조

자. 학교 폭력 반영점수

감 점 (처분단계)	가 해 학 생 조 치 사 항
30점 (1호~2호)	• 피해학생에 대한 서면사과 • 피해학생 및 신고·고발 학생에 대한 접촉, 협박 및 보복행위 (정보통신망을 이용한 행위를 포함한다)의 금지
40점 (3호~5호)	• 학교에서의 봉사 • 사회봉사 • 학내외 전문가, 교육감이 정한 기관에 의한 특별 교육이수 또는 심리치료
50점 (6호~7호)	• 출석정지 • 학급교체
60점 (8호~9호)	• 전학 • 퇴학처분

※ 1. 학교폭력예방법 제17조(가해학생에 대한 조치) 반영
2. 가해학생 조치사항이 중복될 경우 감점점수가 가장 높은 조치사항 반영
3. 검정고시 출신자도 학교생활기록부에 학교폭력 관련 기재사항이 있을 경우 동일하게 적용

02 지역인재 전형 (수능 중심, 정원 내)

가. 모집단위 및 모집인원 : 수시이월 발생시 인원 추가 변동

모집단위	p.1~2 참조
모집인원	8

나. 지원 자격

○ 2027년 2월말까지 「초·중등교육법」 제2조에 따른 호남권(전남광주통합특별시, 전북특별자치도) 소재 고등학교에서 모든 교육과정(입학~졸업)을 이수하고 졸업(예정)한 자로서 **2027학년도 대학수학능력시험**을 **응시**하고 학교생활기록부 제출이 가능한 자

※ 약학과, 간호학과 지원자중 2022학년도 이후 중학교 입학자는 비수도권 소재 중학교에서 모든 교육과정(입학~졸업)을 이수하고 졸업한 자 및 중학교 소재 해당지역(권역)에 거주한 자이며, 또한 호남권(전남광주통합특별시,전북특별자치도) 소재 고등학교에서 모든교육과정(입학~졸업)을 이수 및 졸업(예정)하고 재학기간 내에 해당 학교가 소재한 지역에 거주한 자

※ 지원 자격은 연속된 연수만을 인정하며, 호남권고교 학생으로 제한
(검정고시, 외국고교 등 고교 졸업 동등 학력자는 지원 불가)

☞ 대학수학능력시험 탐구영역 응시과목과 관계없이 지원 가능(단, 약학과 제외)

다. 제출 서류 (2026. 12. 1. 이후 발급분에 한함)

※ 모든 서류의 주민등록번호는 전체를 표기하여 제출

※ 지원 자격 확인을 위해 추가로 관련 서류를 요청할 수 있으며, 해당서류 미제출 시 불합격 처리함

구 분	제 출 서 류
공통	① 학교생활기록부 사본 1부 【원서접수 시 학생부 온라인 제공 부동의자, 온라인 제공 비대상학교 출신자, 2003학년도 이전 졸업자(2004. 2월 이전 졸업)는 제출 대상】 ※ 2004학년도 졸업자(2005.2. 졸업)~2022학년도 졸업자(2023.2 졸업) 중 대입전형자료(학생생활기록부) 온라인 생성신청자<개인 생성> 또는 2023학년도(2024.2.) 이후 졸업(예정)자 중 원서접수 시 온라인 동의자는 해당 없음
약학과, 간호학과 지원자 ※ 2022학년도 이후 중학교 입학자만 제출	① 주민등록표 초본(본인) 1부(중·고교 재학기간 동안의 거주 이동 사실이 모두 기록) ※ 주민등록번호 전체, 개인 인적사항 변경내역과 모든 주소변경내역이 포함되어 있어야 함 ② 중학교 학생생활기록부 사본 1부 ③ 지원자격 확인서 1부<서식4>

라. 전형요소별 반영비율

전형 요소 / 전형 방법	전형요소별 반영 비율 및 점수			최고점	최저점	총점
	수능(점수)	면접(점수)	합계(점수)			
일괄 합산	100%(300점)	-	100%(300점)	300점	0점	300점

마. 대학수학능력시험 응시 지정 영역

계열 구분	반영 방법	국어	수학	영어	탐구	한국사	비고
자연 (간호학과)	수학과 영어 필수 반영 국어와 탐구 중 1개 선택 반영	100	100 (필수)	100 (필수)	사탐/ 과탐100	응시 (필수)	선택 영역은 가산점을 반영한 후 성적이 높은 영역을 자동 반영
자연 (약학과)	수학(미적분 또는 기하), 과학탐구 내에서 2개 과목(평균) 필수 반영 국어와 영어 중 1개 선택 반영	100	100 (필수)	100	과탐 100 (필수)	응시 (필수)	

♣ 공통 사항 : 탐구영역은 사회·과학탐구 구분 없이 2과목 평균 백분위 점수 반영하며, 1과목 응시자는 50%만 반영함(직업탐구는 미반영, 약학과 제외)

♣ 약학과 : 수학 선택과목 중 미적분 또는 기하 과목 응시 필수(확률과 통계 응시자 지원 불가)

♣ 약학과 : 과학탐구 영역 내에서 2개 과목 응시 필수(평균점수 반영)

♣ 전체 지원자 중 수학 선택과목 중 미적분 또는 기하 과목 응시자는 수학영역에 **5점** 가산점 부여(약학과 제외)

♣ 자연계열 모집단위 지원자 중 과학탐구 응시자는 과학탐구 해당 과목에 **5점** 가산점 부여(단, 약학과 제외)

바. 대학수학능력시험 반영 비율

전형 요소 / 계열 구분	대학수학능력시험(백분위) 300점				
	국어	수학	영어	탐구	한국사
자연(간호학과)	33.3%	33.3%	33.3%	33.3%	필수
자연(약학과)	33.3%	33.3%	33.3%	33.3%	필수

사. 영어 등급별 점수 반영 방법

등급	1등급	2등급	3등급	4등급	5등급	6등급	7등급	8등급	9등급
반영 점수	100	95	90	85	80	75	70	65	60

아. 합격자 선발 및 동점자 처리 기준 : p.38 참조

자. 학교 폭력 반영점수

감 점 (처분단계)	가 해 학 생 조 치 사 항
30점 (1호~2호)	• 피해학생에 대한 서면사과 • 피해학생 및 신고·고발 학생에 대한 접촉, 협박 및 보복행위 (정보통신망을 이용한 행위를 포함한다)의 금지
40점 (3호~5호)	• 학교에서의 봉사 • 사회봉사 • 학내외 전문가, 교육감이 정한 기관에 의한 특별 교육이수 또는 심리치료
50점 (6호~7호)	• 출석정지 • 학급교체
60점 (8호~9호)	• 전학 • 퇴학처분

※ 1. 학교폭력예방법 제17조(가해학생에 대한 조치) 반영
2. 가해학생 조치사항이 중복될 경우 감점점수가 가장 높은 조치사항 반영

03 지역기회균형인재 전형 (수능 중심, 정원내)

가. 모집단위 및 모집인원 : 수시이월 발생시 인원 추가 변동

모집단위	p.1~2 참조
모집인원	0

나. 지원 자격

○ 2027년 2월말까지 「초·중등교육법」 제2조에 따른 호남권(전남광주통합특별시, 전북특별자치도) 소재 고등학교에서 모든 교육과정(입학~졸업)을 이수 및 졸업(예정)하고 다음 어느 하나의 지원 자격을 갖춘 자로서 **2027학년도 대학수학능력시험**을 **응시**하고 학교생활기록부 제출이 가능한 자

① 기초생활수급자 ② 차상위계층 ③ 한부모가족 지원대상자

※ 약학과, 간호학과 지원자중 2022학년도 이후 중학교 입학자는 비수도권 소재 중학교에서 모든 교육과정(입학~졸업)을 이수하고 졸업한 자 및 중학교 소재 해당지역(권역)에 거주한 자이며, 또한 호남권(전남광주통합특별시,전북특별자치도) 소재 고등학교에서 모든교육과정(입학~졸업)을 이수 및 졸업(예정)하고 재학기간 내에 해당 학교가 소재한 지역에 거주한 자

※ 지원 자격은 연속된 연수만을 인정하며, 호남권고교 학생으로 제한
(검정고시, 외국고교 등 고교 졸업 동등 학력자는 지원 불가)

☞ 대학수학능력시험 탐구영역 응시과목과 관계없이 지원 가능(단, 약학과 제외)

다. 제출 서류 (2026.12.1.이후 발급분에 한함) ※ 모든 서류의 주민등록번호는 전체를 표기하여 제출

구 분	제 출 서 류
공통	① 학교생활기록부 사본 1부 【원서접수 시 학생부 온라인 제공 부동의자, 온라인 제공 비대상학교 출신자, 2003학년도 이전 졸업자(2004. 2월 이전 졸업)는 제출 대상】 ※ 2004학년도 졸업자(2005.2. 졸업)~2022학년도 졸업자(2023.2 졸업) 중 대입전형자료(학생생활기록부) 온라인 생성신청자<개인 생성> 또는 2023학년도(2024.2.) 이후 졸업(예정)자 중 원서접수 시 온라인 동의자는 해당 없음
약학과, 간호학과 지원자 ※2022학년도 이후 중학교 입학자만 제출	① 주민등록표 초본(본인) 1부(중·고교 재학기간 동안의 거주 이동 사실이 모두 기록) ※ 주민등록번호 전체, 개인 인적사항 변경내역과 모든 주소변경내역이 포함되어 있어야 함 ② 중학교 학생생활기록부 사본 1부 ③ 지원자격 확인서 1부<서식4>
기초생활수급자	① 국민기초생활수급자 증명서(지원자 기준) 1부
차상위계층	① 차상위계층확인서[급여(발급)대상자 기준](지원자 기준) 1부 ② 자활근로자확인서[급여(발급)대상자 기준](지원자 기준) 1부 ③ 장애인연금*·장애수당·장애아동수당 대상자 확인서[급여(발급)대상자 기준](지원자 기준) 1부 * 장애인연금 대상자 중 '차상위초과부가급여' 대상자는 지원 불가 ④ 차상위본인부담경감대상자 증명서[급여(발급)대상자 기준](지원자 기준) 1부

구 분		제 출 서 류
한부모가족 지원대상자		① 한부모가족증명서(지원자 기준) 1부
추가서류	차상위계층및 한부모가족 지원대상자	지원자 본인 기준 서류 미발급 시 아래의 부 또는 모 기준 발급 서류 제출 필수 ① 가족관계증명서 1부(부 또는 모 기준) ② 주민등록표 등본 1부(부·모 중 세대주 기준) ※ 지원자가 같은 세대에 포함되어 있어야 함

※ 지원자격 확인을 위해 추가로 관련 서류를 요청할 수 있으며, 해당서류 미제출 시 불합격처리함

라. 전형요소별 반영비율

전형 요소 / 전형 방법	전형요소별 반영 비율 및 점수			최고점	최저점	총점
	수능(점수)	면접(점수)	합계(점수)			
일괄 합산	100%(300점)	-	100%(300점)	300점	0점	300점

마. 대학수학능력시험 응시 지정 영역

계열 구분	반영 방법	국어	수학	영어	탐구	한국사	비고
자연 (간호학과)	수학과 영어 필수 반영 국어와 탐구 중 1개 선택 반영	100	100 (필수)	100 (필수)	사탐/ 과탐100	응시 (필수)	선택 영역은 가산점을 반영한 후 성적이 높은 영역을 자동 반영
자연 (약학과)	수학(미적분 또는 기하), 과학탐구 내에서 2개 과목(평균) 필수 반영 국어와 영어 중 1개 선택 반영	100	100 (필수)	100	과탐 100 (필수)	응시 (필수)	

♣ 공통 사항 : 탐구영역은 사회·과학탐구 구분 없이 2과목 평균 백분위 점수 반영하며, 1과목 응시자는 50%만 반영함(직업탐구는 미반영, 약학과 제외)

♣ 약학과 : 수학 선택과목 중 미적분 또는 기하 과목 응시 필수(확률과 통계 응시자 지원 불가)

♣ 약학과 : 과학탐구 영역 내에서 2개 과목 응시 필수(평균점수 반영)

♣ 전체 지원자 중 수학 선택과목 중 미적분 또는 기하 과목 응시자는 수학영역에 **5점** 가산점 부여(약학과 제외)

♣ 자연계열 모집단위 지원자 중 과학탐구 응시자는 과학탐구 해당 과목에 **5점** 가산점 부여(단, 약학과 제외)

바. 대학수학능력시험 반영 비율

전형 요소 / 계열 구분	대학수학능력시험(백분위) 300점				
	국어	수학	영어	탐구	한국사
자연(간호학과)	33.3%	33.3%	33.3%	33.3%	필수
자연(약학과)	33.3%	33.3%	33.3%	33.3%	필수

사. 영어 등급별 점수 반영 방법

등급	1등급	2등급	3등급	4등급	5등급	6등급	7등급	8등급	9등급
반영 점수	100	95	90	85	80	75	70	65	60

아. 합격자 선발 및 동점자 처리 기준 : p.38 참조

자. 학교 폭력 반영점수

감 점 (처분단계)	가 해 학 생 조 치 사 항
30점 (1호~2호)	• 피해학생에 대한 서면사과 • 피해학생 및 신고·고발 학생에 대한 접촉, 협박 및 보복행위 (정보통신망을 이용한 행위를 포함한다)의 금지
40점 (3호~5호)	• 학교에서의 봉사 • 사회봉사 • 학내외 전문가, 교육감이 정한 기관에 의한 특별 교육이수 또는 심리치료
50점 (6호~7호)	• 출석정지 • 학급교체
60점 (8호~9호)	• 전학 • 퇴학처분

※ 1. 학교폭력예방법 제17조(가해학생에 대한 조치) 반영
2. 가해학생 조치사항이 중복될 경우 감점점수가 가장 높은 조치사항 반영

04 특수교육대상자등 전형 (수능 중심, 정원외)

가. 모집단위 및 모집인원 : 수시이월 발생시 인원 추가 변동

모집단위	p.1~2 참조
모집인원	0

나. 지원 자격

❍ 2027년 2월 말까지 「초·중등교육법」 제2조에 따른 고등학교 졸업(예정)자 또는 관련 법령에 의하여 이와 동등한 학력(검정고시 포함)이 있다고 인정되는 자 및 다음 항목 중 어느 하나에 해당하는 자로서 **2027학년도 대학수학능력시험**을 **응시**하고 학교생활기록부 제출이 가능한 자

1) 「장애인복지법」 제32조에 따른 장애인으로 등록(시·군·구청)한 자

2) 『국가유공자 등 예우 및 지원에 관한 법률』 제4조 등에 의한 상이등급자로 국가보훈처에 등록되어 있는 자

3) 「장애인등에 대한 특수교육법」 제15조제1항의 규정에 따른 대상자

☞ 대학수학능력시험 탐구영역 응시과목과 관계없이 지원 가능

다. 제출 서류 (2026. 12. 1. 이후 발급분에 한하며, 국외고 출신자 예외적으로 2026. 9. 1.이후 발급분 인정)

※ 모든 서류의 주민등록번호는 전체를 표기하여 제출

※ 지원 자격 확인을 위해 추가로 관련 서류를 요청할 수 있으며, 해당서류 미제출 시 불합격 처리함

1) 학교생활기록부 사본 1부【원서접수 시 학생부 온라인 제공 부동의자, 온라인 제공 비대상학교 출신자, 2003학년도 이전 졸업자(2004. 2월 이전 졸업)는 제출 대상】

※ 2004학년도 졸업자(2005.2. 졸업)~2022학년도 졸업자(2023.2 졸업) 중 대입전형자료(학생생활기록부) 온라인 생성신청자<개인 생성> 또는 2023학년도(2024.2) 이후 졸업(예정)자 중 원서접수 시 온라인 동의자는 해당 없음

2) 검정고시 합격증명서 및 성적증명서 각 1부【원서접수 시 검정고시성적기록부 온라인 제공 부동의자, 2017년 이전 합격자는 오프라인 제출 대상】

※ 2018년~2026년 제2회차 검정고시합격자 중 원서접수 시 온라인 동의자는 해당 없음

※ 검정고시 출신자도 고교재학 사실이 있는 경우 학교생활기록부 제출 필수

3) 고교졸업 동등 학력이 인정되는 서류 1부【고교졸업 동등 학력자에 한함】

4) 장애인증명서(시·군·구청 발급) 1부 또는 상이등급이 기재된 국가유공자증명서 1부 또는 특수교육대상자 배치 결과통지서 1부

라. 전형요소별 반영비율

전형 요소 / 전형 방법	전형요소별 반영 비율 및 점수			최고점	최저점	총점
	수능(점수)	면접(점수)	합계(점수)			
일괄 합산	100%(300점)	-	100%(300점)	300점	0점	300점

마. 대학수학능력시험 응시 지정 영역

계열 구분	반영 방법	국어	수학	영어	탐구	한국사	비고
공통 (생명산업 과학분야)	영어 필수 반영 국어, 수학, 탐구 중 2개 선택 반영	100	100	100 (필수)	사탐/ 과탐100	응시 (필수)	선택 영역은 가산점을 반영한 후 성적이 높은 영역을 자동 반영
인문사회 예체능	국어와 영어 필수 반영 수학과 탐구 중 1개 선택 반영	100 (필수)	100	100 (필수)	사탐/ 과탐100	응시 (필수)	
자연	수학과 영어 필수 반영 국어와 탐구 중 1개 선택 반영	100	100 (필수)	100 (필수)	사탐/ 과탐100	응시 (필수)	

♣ 공통 사항 : 탐구영역은 사회·과학탐구 구분 없이 2과목 평균 백분위 점수 반영하며, 1과목 응시자는 50%만 반영함(직업탐구는 미반영, 약학과 제외)
♣ 전체 지원자 중 수학 선택과목 중 미적분 또는 기하 과목 응시자는 수학영역에 **5점** 가산점 부여
♣ 자연계열 모집단위 지원자 중 과학탐구 응시자는 과학탐구 해당 과목에 **5점** 가산점 부여

바. 대학수학능력시험 반영 비율

전형 요소 / 계열 구분	대학수학능력시험(백분위) 300점				
	국어	수학	영어	탐구	한국사
공통(생명산업과학분야)	33.3%	33.3%	33.3%	33.3%	필수
인문사회/예체능	33.3%	33.3%	33.3%	33.3%	필수
자연	33.3%	33.3%	33.3%	33.3%	필수

사. 영어 등급별 점수 반영 방법

등급	1등급	2등급	3등급	4등급	5등급	6등급	7등급	8등급	9등급
반영 점수	100	95	90	85	80	75	70	65	60

아. 합격자 선발 및 동점자 처리 기준 : p.38 참조

자. 학교 폭력 반영점수

감 점 (처분단계)	가 해 학 생 조 치 사 항
30점 (1호~2호)	• 피해학생에 대한 서면사과 • 피해학생 및 신고·고발 학생에 대한 접촉, 협박 및 보복행위 (정보통신망을 이용한 행위를 포함한다)의 금지
40점 (3호~5호)	• 학교에서의 봉사 • 사회봉사 • 학내외 전문가, 교육감이 정한 기관에 의한 특별 교육이수 또는 심리치료
50점 (6호~7호)	• 출석정지 • 학급교체
60점 (8호~9호)	• 전학 • 퇴학처분

※ 1. 학교폭력예방법 제17조(가해학생에 대한 조치) 반영
2. 가해학생 조치사항이 중복될 경우 감점점수가 가장 높은 조치사항 반영
3. 검정고시 출신자도 학교생활기록부에 학교폭력 관련 기재사항이 있을 경우 동일하게 적용

05 농어촌학생 전형 (수능 중심, 정원 외)

가. 모집단위 및 모집인원 : 수시이월 발생시 인원 추가 변동

모집단위	p.1~2 참조
모집인원	0

나. 지원자격 : 국내 고등학교 졸업(예정)자 중에서「지방자치법」제3조에 따른 읍·면 지역 또는「도서·벽지 교육진흥법 시행규칙」제2조에 따른 도서·벽지 지역에 거주하며 다음 항목 중 어느 하나에 해당하는 자로서 **2027학년도 대학수학능력시험**을 **응시**하고 학교생활기록부 제출이 가능한 자

☞ 대학수학능력시험 탐구영역 응시과목과 관계없이 지원 가능(단, 약학과 제외)

※ 특수목적고등학교[과학고,외국어고,국제고,예술고,체육고,산업맞춤형고(마이스터고)] 출신자는 지원 불가

※ 검정고시, 외국고교 등 고교 졸업 동등 학력자는 지원 불가

(유형1) 지원자 본인이 읍·면 또는 도서・벽지 소재 중학교 입학 시부터 고등학교 졸업 시까지 교육과정을 이수하고, 동시에 지원자 본인 및 부·모 모두가 주민등록상 읍·면 또는 도서·벽지 지역에 거주한 자

(유형2) 지원자 본인이 읍·면 또는 도서・벽지 소재 초등학교 입학 시부터 고등학교 졸업 시까지 교육과정을 이수하고, 동시에 지원자 본인이 주민등록상 읍·면 또는 도서·벽지 지역에 거주한 자

다. 지원 자격 유의 사항

1) 초·중·고등학교 재학기간이란 입학일부터 졸업일까지 연속된 연수를 말함 다만, 졸업예정자는 입학일부터 원서접수 시작 전일(2027. 1. 3.)까지로 함

2) 2개 이상의 초·중·고등학교에 재학한 경우 동일 지역이 아니더라도 해당 학교 모두가 반드시 읍·면 또는 도서・벽지 지역에 소재하는 학교이어야 함

3) 초·중·고등학교 재학기간 중 주민등록표 등본상 무단전출, 직권말소 또는 신고말소된 경우에는 읍·면 또는 도서・벽지 지역에 거주한 것으로 인정하지 않음

4) 초·중·고등학교 재학 중 행정구역 개편 등으로 읍・면 지역이 동 지역으로 변경된 경우 초·중·고등학교 재학기간 중 당해 지역을 읍・면 지역으로 인정함

5) 부모가 사망 또는 이혼한 경우에는 **친권이 있는 부 또는 모를 기준**으로 하되, 친권과 양육권이 경합될 때에는 양육권을 우선으로 함

※ 단, 부모의 사망 또는 이혼 이전까지의 거주지가 읍·면 또는 도서・벽지 지역이어야 함

6) 입양한 양자의 경우 입양한 날로부터 친권이 있는 양부모를 기준으로 함

라. 제출 서류 (2026. 12. 1. 이후 발급분에 한함)

※ 모든 서류의 주민등록번호는 전체를 표기하여 제출

※ 지원 자격 확인을 위해 추가로 관련 서류를 요청할 수 있으며, 해당서류 미제출 시 불합격 처리함

1) 중·고 모든 과정 이수자(유형1)

가) 지원자격 확인서 1부 <서식1> p.46 참조

나) 중학교 학교생활기록부 사본 1부

다) 고등학교 학교생활기록부 사본 1부【원서접수 시 학생부 온라인 제공 부동의자, 온라인 제공 비대상학교 출신자, 2004년 2월 이전 졸업자는 제출 대상】

※ 2004학년도 졸업자(2005.2. 졸업)~2022학년도 졸업자(2023.2 졸업) 중 대입전형자료(학생생활기록부) 온라인 생성신청자<개인 생성> 또는 2023학년도(2024.2) 이후 졸업(예정)자 중 원서접수 시 온라인 동의자는 해당 없음

라) 주민등록표 초본(본인, 부, 모) 각 1부
(중·고교 재학기간 동안의 거주지 이동 사실이 모두 기록)

※ 주민등록표 초본 제출 시 개인 인적사항 변경내역과 모든 주소변경내역이 포함되어야 함

※ 부모가 외국인일 경우 외국인등록사실증명서(군청, 읍・면・동 주민센터 발급)를 추가 제출

마) 가족관계증명서 1부

바) 기타 제출 서류(해당자에 한함)

부・모 사망 시	▸ 위 가)~마) 제출 서류와 함께 추가 제출 ※ 부・모 중 어느 한 분만 사망인 경우 ① 사망한 부 또는 모의 기본증명서(상세) 또는 제적등본(사망일자 확인) ② 사망한 부 또는 모의 말소자초본(주소변경내역 포함) ※ 부・모 모두 사망인 경우 ① 사망사실이 명시된 부와 모의 기본증명서(상세) 또는 제적등본(사망일자 확인) ② 사망한 부와 모의 말소자초본(주소변경내역 포함) ③ 지원자 기준으로 친권이 명시된 기본증명서(상세) 또는 제적등본(사망일자 확인) ④ 법원이 지정한 친권자(법정후견인)의 주민등록표 초본(주소변경내역 포함)
부・모 이혼 시	▸ 위 가)~마) 제출 서류와 추가 제출 - 이혼 후 지원자의 친권이 있는 부 또는 모의 혼인관계증명서 또는 제적등본 - 지원자 기준으로 친권이 명시된 기본증명서(상세) 또는 제적등본 (친권이 있는 부 또는 모와 함께 농어촌에 거주하지 않고 양육권이 있는 부 또는 모와 거주하고 있는 경우 양육권 판결문 제출)
입양 시	▸ 입양관계증명서 / 친양자입양관계증명서

2) 초·중·고 모든 과정 이수자(유형2)

가) 지원자격 확인서 1부 <서식1> p.46 참조

나) 초등학교 학교생활기록부 사본 1부

다) 중학교 학교생활기록부 사본 1부

라) 고등학교 학교생활기록부 사본 1부【원서접수 시 학생부 온라인 제공 부동의자, 온라인 제공 비대상학교 출신자, 2004년 2월 이전 졸업자는 제출 대상】

※ 2004학년도 졸업자(2005.2. 졸업)~2022학년도 졸업자(2023.2 졸업) 중 대입전형자료(학생생활기록부) 온라인 생성신청자<개인 생성> 또는 2023학년도(2024.2.) 이후 졸업(예정)자 중 원서접수 시 온라인 동의자는 해당 없음

마) 주민등록표 초본(본인) 1부

(초·중·고교 재학기간 동안의 거주지 이동 사실이 모두 기록)

※ 주민등록표 초본 제출 시 개인 인적사항 변경내역과 모든 주소변경내역이 포함되어야 함

마. 추가 제출 서류

❖ 제출 대상 : 농어촌학생 전형 합격자 중 고등학교 졸업예정자
❖ 제출 기한 : 2027. 2. 12.(금) 18:00까지 도착
❖ 제출 서류 : 주민등록표 초본(졸업이후 발급분)
(유형1) 중·고 모든 과정 : 본인, 부, 모 주민등록표 초본 각 1부
(유형2) 초·중·고 모든 과정 : 본인 주민등록표 초본 1부

※ 지원자격 확인을 위해 추가로 관련 서류를 요청할 수 있으며, 해당서류 미제출 시 불합격처리함

바. 대학수학능력시험 반영 비율

계열 구분	반영 방법	국어	수학	영어	탐구	한국사	비고
공통 (생명산업 과학분야)	영어 필수 반영 국어, 수학, 탐구 중 2개 선택 반영	100	100	100 (필수)	사탐/ 과탐100	응시 (필수)	선택 영역은 가산점을 반영한 후 성적이 높은 영역을 자동 반영
인문사회 예체능	국어와 영어 필수 반영 수학과 탐구 중 1개 선택 반영	100 (필수)	100	100 (필수)	사탐/ 과탐100	응시 (필수)	
자연	수학과 영어 필수 반영 국어와 탐구 중 1개 선택 반영	100	100 (필수)	100 (필수)	사탐/ 과탐100	응시 (필수)	
자연 (수학교육과)	수학(미적분 또는 기하), 영어 필수 반영 국어와 탐구 중 1개 선택 반영	100	100 (필수)	100 (필수)	사탐/ 과탐100	응시 (필수)	
자연 (약학과)	수학(미적분 또는 기하), 과학탐구 내에서 2개 과목(평균) 필수 반영 국어와 영어 중 1개 선택 반영	100	100 (필수)	100	과탐100 (필수)	응시 (필수)	

♣ 공통 사항 : 탐구영역은 사회·과학탐구 구분 없이 2과목 평균 백분위 점수 반영하며, 1과목 응시자는 50%만 반영함(직업탐구는 미반영, 약학과 제외)
♣ 약학과 : 수학 선택과목 중 미적분 또는 기하 과목 응시 필수(확률과 통계 응시자 지원 불가)
♣ 약학과 : 과학탐구 영역 내에서 2개 과목 응시 필수(평균점수 반영)
♣ 전체 지원자 중 수학 선택과목 중 미적분 또는 기하 과목 응시자는 수학영역에 **5점** 가산점 부여 (약학과 제외)
♣ 자연계열 모집단위 지원자 중 과학탐구 응시자는 과학탐구 해당 과목에 **5점** 가산점 부여(단, 약학과 제외)

사. 영어 등급별 점수 반영 방법

등급	1등급	2등급	3등급	4등급	5등급	6등급	7등급	8등급	9등급
반영 점수	100	95	90	85	80	75	70	65	60

아. 합격자 선발 및 동점자 처리 기준 : p.38 참조

자. 학교 폭력 반영점수

감 점 (처분단계)	가 해 학 생 조 치 사 항
30점 (1호~2호)	• 피해학생에 대한 서면사과 • 피해학생 및 신고·고발 학생에 대한 접촉, 협박 및 보복행위 (정보통신망을 이용한 행위를 포함한다)의 금지
40점 (3호~5호)	• 학교에서의 봉사 • 사회봉사 • 학내외 전문가, 교육감이 정한 기관에 의한 특별 교육이수 또는 심리치료
50점 (6호~7호)	• 출석정지 • 학급교체
60점 (8호~9호)	• 전학 • 퇴학처분

※ 1. 학교폭력예방법 제17조(가해학생에 대한 조치) 반영
2. 가해학생 조치사항이 중복될 경우 감점점수가 가장 높은 조치사항 반영

06 특성화고교졸업자 전형 (수능 중심, 정원 외)

가. 모집단위 및 모집인원 : 수시이월 발생시 인원 추가 변동

모집단위	p.1~2 참조
모집인원	0

나. 지원자격

1) 2027년 2월말까지「초·중등교육법 시행령」제91조 제1항에 따른 특성화고등학교 중 자연현장실습 등 체험위주의 교육을 전문으로 실시하는 고등학교를 제외한 학교(「초·중등교육법 시행령」제76조의3 제1호에 따른 일반고등학교에 설치된 학과 중 특성화고등학교에서 제공하는 것과 같은 교육과정으로 운영되는 학과 포함)의 졸업(예정)자로서, 아래 가), 나) 중 하나의 요건을 충족하는 자 중 **2027학년도 대학수학능력시험을 응시하고** 학교생활기록부 제출이 가능한 자

가) 대학이 모집단위별로 제시한 특성화고등학교 기준학과와 지원자의 고등학교가 설정한 고등학교 학과별 기준학과가 일치하는 특성화고등학교 학과 출신자

나) 대학의 모집단위별 특성화고등학교 기준학과와 지원자의 고등학교 학과별 기준학과가 다르더라도 대학의 모집단위와 관련된 전문교과를 30단위 이상 이수한 자

☞ 대학수학능력시험 탐구영역 응시과목과 관계없이 지원 가능

※ 일반고등학교 내 특성화고등학교와 같은 교육과정을 운영하는 학과와 일반 교육과정을 운영하는 학과가 동시에 설치되어 있는 경우 일반 교육과정 졸업(예정)자 및 산업맞춤형고등학교(마이스터고), 고등기술학교, 각종학교 중 학력인정대안학교, 학령인정 평생교육시설, 자연현장실습 등 체험위주 교육을 전문으로 실시하는 특성화고등학교(대안교육 특성화고) 졸업(예정)자는 지원 불가

2) 모집단위별 동일계 인정 기준 학과

구분	모집단위	모집단위와 동일계 인정 기준 학과(교육과정의 기준학과)
본부 직속	건축학부	건축과, 디자인과, 실내디자인과, 건축시공과
그린 스마트 팜스쿨	생명산업 과학분야	관광경영과, 관광과, 관광농업과, 건축과, 건축시공과, 농산물유통정보과, 농업과, 농업기계과, 농업토목과, 동물자원과, 디자인과, 마필축산과, 말산업학과, 바이오산업과, 산림자원과, 생명공학기술과, 수산식품과, 수산양식과, 식물자원과, 식물과학과, 식품가공과, 식품공업과, 실내디자인과, 애완동물과, 원예과, 조경과, 조리과, 조리·식음료과, 토목과, 축산과, 환경·관광농업과, 환경보건과
애니 메이션 ·문화 콘텐츠 스쿨	사회과학분야	경영·사무과, 경영정보과, 관광과, 관광경영과, 금융과, 금융정보과, 농산물유통정보과, 보육과, 복지서비스과, 멀티미디어과, 무역정보과, 사무·회계과, 사회복지과, 상업디자인과, 실내디자인과, 스마트비즈니스과, 유통경영과, 유통과, 유통정보과, 응용디자인과, 정보처리과, 전자상거래과, 재무·회계과, 콘텐츠개발과, 판매과, 항만물류과, 행정정보과, 환경·관광농업과, 회계금융과, 회계정보과
	인문분야	경영·사무과, 경영정보과, 관광(경영)과, 관광·레저과, 금융(정보)과, 미용과, 유통과, 유통정보과, 조리·식음료과, 무역정보과, 복지서비스과, 재무·회계과, 판매과, 해양레저과, 회계정보과
	예체능분야	디자인과, 만화애니메이션학과, 문화콘텐츠과, 미용과, 상업디자인과, 섬유과, 실내디자인과, 영상제작과, 의상과, 의류과, 컴퓨터게임과, 콘텐츠개발과

구분	모집단위	모집단위와 동일계 인정 기준 학과(교육과정의 기준학과)
우주항공·첨단소재스쿨	공학분야	건축과, 건축시공과, 건축토목과, 기계과, 금속재료과, 냉동공조과, 농업토목과, 동력기계과, 로봇제어전자과, 방송·통신과, 문화콘텐츠과, 산업설비과, 섬유과, 소프트웨어과, 스마트전자과, 자동차과, 자동화기계과, 전기과, 전기전자제어과, 전기전자과, 전자과, 전자계산기과, 전자기계과, 전자응용제어과, 전자통신과, 정보컴퓨터과, 조선과, 정보처리과,컴퓨터게임과, 컴퓨터전자과, 컴퓨터정보기술과, 컴퓨터응용과, 컴퓨터응용기계과, 콘텐츠개발과, 토목과, 통신과, 항공과, 화학공업과, 환경공업과, 환경보건과, 해양환경과, IT전자과

다. 제출서류(2026. 12. 1. 이후 발급분에 한함)

※ 모든 서류의 주민등록번호는 전체를 표기하여 제출

※ 지원 자격 확인을 위해 추가로 관련 서류를 요청할 수 있으며, 해당서류 미제출 시 불합격 처리함

❍ 학교생활기록부 사본 1부【원서접수 시 학생부 온라인 제공 부동의자, 온라인 제공 비대상학교 출신자, 2004년 2월 이전 졸업자는 제출 대상】

※ 2004학년도 졸업자(2005.2. 졸업)~2022학년도 졸업자(2023.2 졸업) 중 대입전형자료(학생생활기록부) 온라인 생성신청자<개인 생성> 또는 2023학년도(2024.2.) 이후 졸업(예정)자 중 원서접수 시 온라인 동의자는 해당 없음

라. 전형요소별 반영비율

전형 요소 / 전형 방법	전형요소별 반영 비율 및 점수			최고점	최저점	총점
	수능(점수)	면접(점수)	합계(점수)			
일괄 합산	100%(300점)	-	100%(300점)	300점	0점	300점

마. 대학수학능력시험 응시 지정 영역

계열 구분	반영 방법	국어	수학	영어	탐구	한국사	비고
공통(생명산업과학분야)	영어 필수 반영 국어, 수학, 탐구 중 2개 선택 반영	100	100	100(필수)	사탐/과탐100	응시(필수)	선택 영역은 가산점을 반영한 후 성적이 높은 영역을 자동 반영
인문사회예체능	국어와 영어 필수 반영 수학과 탐구 중 1개 선택 반영	100(필수)	100	100(필수)	사탐/과탐100	응시(필수)	
자연	수학과 영어 필수 반영 국어와 탐구 중 1개 선택 반영	100	100(필수)	100(필수)	사탐/과탐100	응시(필수)	

♣ 공통 사항 : 탐구영역은 사회·과학탐구 구분 없이 2과목 평균 백분위 점수 반영하며, 1과목 응시자는 50%만 반영함(직업탐구는 미반영, 약학과 제외)

♣ 전체 지원자 중 수학 선택과목 중 미적분 또는 기하 과목 응시자는 수학영역에 **5점** 가산점 부여

♣ 자연계열 모집단위 지원자 중 과학탐구 응시자는 과학탐구 해당 과목에 **5점** 가산점 부여

바. 대학수학능력시험 반영 비율

전형 요소 / 계열 구분	대학수학능력시험(백분위) 300점				
	국어	수학	영어	탐구	한국사
공통(생명산업과학분야)	33.3%	33.3%	33.3%	33.3%	필수
인문사회/예체능	33.3%	33.3%	33.3%	33.3%	필수
자연	33.3%	33.3%	33.3%	33.3%	필수

사. 영어 등급별 점수 반영 방법

등급	1등급	2등급	3등급	4등급	5등급	6등급	7등급	8등급	9등급
반영 점수	100	95	90	85	80	75	70	65	60

아. 합격자 선발 및 동점자 처리 기준 : p.38 참조

자. 학교 폭력 반영점수

감 점 (처분단계)	가 해 학 생 조 치 사 항
30점 (1호~2호)	• 피해학생에 대한 서면사과 • 피해학생 및 신고·고발 학생에 대한 접촉, 협박 및 보복행위 (정보통신망을 이용한 행위를 포함한다)의 금지
40점 (3호~5호)	• 학교에서의 봉사 • 사회봉사 • 학내외 전문가, 교육감이 정한 기관에 의한 특별 교육이수 또는 심리치료
50점 (6호~7호)	• 출석정지 • 학급교체
60점 (8호~9호)	• 전학 • 퇴학처분

※ 1. 학교폭력예방법 제17조(가해학생에 대한 조치) 반영
2. 가해학생 조치사항이 중복될 경우 감점점수가 가장 높은 조치사항 반영

07 기초생활등 전형 (수능 중심, 정원 외)

가. 모집단위 및 모집인원 : 수시이월 발생시 인원 추가 변동

모집단위	p.1~2 참조
모집인원	0

나. 지원자격 : 2027년 2월 말까지「초·중등교육법」제2조에 따른 고등학교 졸업(예정)자 또는 관련 법령에 의하여 이와 동등한 학력(검정고시 포함)이 있다고 인정되는 자 및 다음 항목 중 어느 하나에 해당하는 자 중 **2027학년도 대학수학능력시험을 응시**하고 학교생활기록부 제출이 가능한 자

1) 기초생활수급자 :「국민기초생활보장법」제2조 제1호(수급권자) 및 제2호(수급자)

2) 차상위계층 :「국민기초생활보장법」제2조 제10호(차상위계층)에 따른 대상자*

* 차상위 복지급여를 받고 있는 가구의 구성원 또는 차상위계층 확인서 발급대상자

※ 장애연금 대상자 중 '차상위초과부가급여' 대상자는 지원할 수 없음

3) 한부모가족 지원대상자 :「한부모가족지원법」제5조 및 제5조의2에 따른 지원대상자

☞ 대학수학능력시험 탐구영역 응시과목과 관계없이 지원 가능(단, 약학과 제외)

다. 제출 서류(2026. 12. 1. 이후 발급분에 한하며, 국외고 출신자는 학생부 2026. 9. 1.이후 발급분 허용)

※ 모든 서류의 주민등록번호는 전체를 표기하여 제출

※ 지원 자격 확인을 위해 추가로 관련 서류를 요청할 수 있으며, 해당서류 미제출 시 불합격 처리함

구 분		제 출 서 류
공통		① 학교생활기록부 사본 1부 【원서접수 시 학생부 온라인 제공 부동의자, 온라인 제공 비대상학교 출신자, 2003학년도 이전 졸업자(2004. 2월 이전 졸업)는 제출 대상】 ※ 2004학년도 졸업자(2005.2. 졸업)~2022학년도 졸업자(2023.2 졸업) 중 대입전형자료(학생생활기록부) 온라인 생성신청자<개인 생성> 또는 2023학년도(2024.2) 이후 졸업(예정)자 중 원서접수 시 온라인 동의자는 해당 없음 ② 검정고시 합격증명서 및 성적증명서 각 1부(검정고시 출신자에 한함) - 원서접수 시 검정고시성적기록부 온라인 제공 부동의자, 2017년 이전 합격자는 오프라인 제출 대상 **※ 2018년~2026년 제2회차 검정고시합격자 중 원서접수 시 온라인 동의자는 해당 없음** **※ 검정고시 출신자도 고교재학 사실이 있는 경우 학교생활기록부 제출 필수** ③ 고교졸업 동등 학력이 인정되는 서류 1부
기초생활수급자		① 국민기초생활수급자증명서(지원자 기준) 1부
차상위계층		① 차상위계층확인서[급여(발급)대상자 기준](지원자 기준) 1부 ② 자활근로자확인서[급여(발급)대상자 기준](지원자 기준) 1부 ③ 장애인연금*·장애수당·장애아동수당 대상자 확인서[급여(발급)대상자 기준](지원자 기준) 1부 *** 장애인연금 대상자 중 '차상위초과부가급여' 대상자는 지원 불가** ④ 차상위본인부담경감대상자 증명서[급여(발급)대상자 기준] (지원자 기준) 1부
한부모가족 지원대상자		① 한부모가족증명서(지원자 기준) 1부
추가 서류	차상위계층및 한부모가족 지원대상자	지원자 본인 기준 서류 미발급 시 아래의 부 또는 모 기준 발급 서류 제출 필수 ① 가족관계증명서 1부(부 또는 모 기준) ② 주민등록표 등본 1부(부·모 중 세대주 기준) ※ 지원자가 같은 세대에 포함되어 있어야 함

라. 전형요소별 반영비율

전형 요소 / 전형 방법	전형요소별 반영 비율 및 점수			최고점	최저점	총점
	수능(점수)	면접(점수)	합계(점수)			
일괄 합산	100%(300점)	-	100%(300점)	300점	0점	300점

마. 대학수학능력시험 응시 지정 영역

계열 구분	반영 방법	국어	수학	영어	탐구	한국사	비고
공통 (생명산업 과학분야)	영어 필수 반영 국어, 수학, 탐구 중 2개 선택 반영	100	100	100 (필수)	사탐/ 과탐100	응시 (필수)	선택 영역은 가산점을 반영한 후 성적이 높은 영역을 자동 반영
인문사회 예체능	국어와 영어 필수 반영 수학과 탐구 중 1개 선택 반영	100 (필수)	100	100 (필수)	사탐/ 과탐100	응시 (필수)	
자연	수학과 영어 필수 반영 국어와 탐구 중 1개 선택 반영	100	100 (필수)	100 (필수)	사탐/ 과탐100	응시 (필수)	
자연 (약학과)	수학(미적분 또는 기하), 과학탐구 내에서 2개 과목(평균) 필수 반영 국어와 영어 중 1개 선택 반영	100	100 (필수)	100	과탐100 (필수)	응시 (필수)	

♣ 공통 사항 : 탐구영역은 사회·과학탐구 구분 없이 2과목 평균 백분위 점수 반영하며, 1과목 응시자는 50%만 반영함(직업탐구는 미반영, 약학과 제외)

♣ 약학과 : 수학 선택과목 중 미적분 또는 기하 과목 응시 필수(확률과 통계 응시자 지원 불가)

♣ 약학과 : 과학탐구 영역 내에서 2개 과목 응시 필수(평균점수 반영)

♣ 전체 지원자 중 수학 선택과목 중 미적분 또는 기하 과목 응시자는 수학영역에 **5점** 가산점 부여 (약학과 제외)

♣ 자연계열 모집단위 지원자 중 과학탐구 응시자는 과학탐구 해당 과목에 **5점** 가산점 부여(단, 약학과 제외)

바. 대학수학능력시험 반영 비율

전형 요소 / 계열 구분	대학수학능력시험(백분위) 300점				
	국어	수학	영어	탐구	한국사
공통(생명산업과학분야)	33.3%	33.3%	33.3%	33.3%	필수
인문사회/예체능	33.3%	33.3%	33.3%	33.3%	필수
자연	33.3%	33.3%	33.3%	33.3%	필수
자연(약학과)	33.3%	33.3%	33.3%	33.3%	필수

사. 영어 등급별 점수 반영 방법

등급	1등급	2등급	3등급	4등급	5등급	6등급	7등급	8등급	9등급
반영 점수	100	95	90	85	80	75	70	65	60

아. 합격자 선발 및 동점자 처리 기준 : p.38 참조

자. 학교 폭력 반영점수

감 점 (처분단계)	가 해 학 생 조 치 사 항
30점 (1호~2호)	• 피해학생에 대한 서면사과 • 피해학생 및 신고·고발 학생에 대한 접촉, 협박 및 보복행위 (정보통신망을 이용한 행위를 포함한다)의 금지
40점 (3호~5호)	• 학교에서의 봉사 • 사회봉사 • 학내외 전문가, 교육감이 정한 기관에 의한 특별 교육이수 또는 심리치료
50점 (6호~7호)	• 출석정지 • 학급교체
60점 (8호~9호)	• 전학 • 퇴학처분

※ 1. 학교폭력예방법 제17조(가해학생에 대한 조치) 반영
2. 가해학생 조치사항이 중복될 경우 감점점수가 가장 높은 조치사항 반영
3. 검정고시 출신자도 학교생활기록부에 학교폭력 관련 기재사항이 있을 경우 동일하게 적용

08 성인학습자등 전형 (교과 중심, 정원 내)

가. 모집단위 및 모집인원 : 수시이월 발생시 인원 추가 변동

모집단위	p.1~2 참조
모집인원	0

나. 지원 자격 : 유형1 또는 유형2 자격 중 어느 하나에 해당하는 자

※ 고교 졸업(예정)자라도 학생부(교과 및 비교과)를 평가할 수 없는 자는 지원 불가

※ 2027학년도 대학수학능력시험 응시 여부와 상관없이 지원 가능

(유형1) 고등학교 졸업(예정)자 또는 이와 동등 이상의 학력을 보유하고, 2027년 3월 1일 기준 만 25세 이상인 사람(2002년 3월 1일 이전 출생)

※ 고등학교 졸업 검정고시 출신자 및 고교졸업 동등 학력자 지원 가능함

(유형2) 다음 중 어느 하나에 해당하는 자로서 산업체 근무 경력이 3년 이상인 재직자

1) 「초·중등교육법 시행령」 제76조의3제1호에 따른 일반고등학교에 재학하는 동안 시·도 교육감이 「직업교육훈련 촉진법」에 따른 직업교육훈련기관 중 직업교육훈련위탁기관으로 선정한 기관에서 1년 이상의 직업교육훈련과정을 이수하고 해당 일반고등학교를 졸업(예정)한 사람

2) 「초·중등교육법 시행령」 제90조제1항제10호에 따른 산업수요 맞춤형 고등학교를 졸업(예정)한 사람

3) 특성화고등학교*등을 졸업(예정)한 사람

* 「초 · 중등교육법 시행령」 제91조제1항에 따른 특성화고등학교 중 자연현장실습 등 체험위주의 교육을 전문으로 실시하는 고등학교를 제외한 학교(「초 · 중등교육법 시행령」 제76조의3제1호에 따른 일반고등학교에 설치된 학과 중 특성화고등학교에서 제공하는 것과 같은 교육과정으로 운영되는 학과 포함)

4) 「평생교육법」 제31조제2항에 따른 학력인정 평생교육시설 중 특성화고등학교등에서 제공하는 것과 같은 교육과정을 운영하는 평생교육시설에서 해당 교육과정을 이수(예정)한 사람

다. 지원 자격 유의사항(유형2) ※ 원서접수 시작일 현재 휴직(휴업)자는 지원할 수 없음

1) 산업체 범위

① 국가·지방자치단체 및 공공단체

② 「근로기준법」 제11조에 의거 상시근로자 5인(사업주 포함) 이상 사업체

③ 4대 보험 중 1개 이상 가입 사업체(창업·자영업자 포함)

※ 4대 보험 미가입 영세창업·자영업자는 사업자등록증과 납세증명서로 인정

④ 국가·지방자치단체가 발급하는 공적증명서(농지대장 등)가 있는 1차 산업종사자

2) 재직기간 산정(군 의무복무 경력 포함)

① 2027년 3월 1일 기준으로 총 재직기간이 3년 이상(예정)이어야 함

※ 재직기간이 중복된 경우 중복된 기간은 제외하고 산정

※ 영세창업, 자영업자 등의 비영업기간(예 : 휴업기간)은 재직기간 산정에서 제외

② 2개 이상 산업체에서 재직한 경우 재직기간을 합산하여 3년 이상이어야 함

라. 제출 서류 (2026. 12. 1. 이후 발급분에 한하며, 국외고 출신자 예외적으로 2026. 9. 1.이후 발급분 인정)

※ 모든 서류의 주민등록번호는 전체를 표기하여 제출

※ 지원 자격 확인을 위해 추가로 관련 서류를 요청할 수 있으며, 해당서류 미제출 시 불합격 처리함

(유형 1)

1) 고등학교 학교생활기록부 사본 1부【원서접수 시 학생부 온라인 제공 부동의자, 온라인 제공 비대상학교 출신자, 2004년 2월 이전 졸업자는 제출 대상】

※ 2004학년도 졸업자(2005.2. 졸업)~2022학년도 졸업자(2023.2 졸업) 중 대입전형자료(학생생활기록부) 온라인 생성신청자<개인 생성> 또는 2023학년도(2024.2.) 이후 졸업(예정)자 중 원서접수 시 온라인 동의자는 해당 없음

※ 고교 학교생활기록부 사본에 반드시 학교장 직인 또는 발급처의 날인이 있어야 함

2) 주민등록표 초본 1부

3) 검정고시 합격증명서 및 성적증명서 각 1부(검정고시 출신자에 한함)

※ 2018년~2026년 제2회차 검정고시합격자 중 원서접수 시 온라인 동의자는 해당 없음

※ 검정고시 출신자도 고교재학 사실이 있는 경우 학교생활기록부 제출 필수

4) 고교졸업 동등 학력이 인정되는 서류 1부(고교졸업 동등 학력자에 한함)

(유형 2)

구분	국가·지방자치단체, 공공단체 및 상시근로자 5인 이상 사업체	4대보험 가입 여부		
		1개 이상 가입 사업체(창업·자영업자 포함)	가입대상이 아닌 1차 산업 종사자	미가입 영세창업자·자영업자
고교 학교생활기록부	○	○	○	○
재직증명서	○	○	-	-
경력증명서	해당자	해당자	해당자	해당자
4대 보험가입 증명서	○	○	-	-
농지대장 등 공적증명서	-	-	○	-
영세창업, 자영업자 증명서	-	-	-	○

1) 고등학교 학교생활기록부 사본 1부【원서접수 시 학생부 온라인 제공 부동의자, 온라인 제공 비대상학교 출신자, 2004년 2월 이전 졸업자는 제출 대상】

※ 2004학년도 졸업자(2005.2. 졸업)~2022학년도 졸업자(2023.2 졸업) 중 대입전형자료(학생생활기록부) 온라인 생성신청자<개인 생성> 또는 2023학년도(2024.2.) 이후 졸업(예정)자 중 원서접수 시 온라인 동의자는 해당 없음

※ 고교 학교생활기록부 사본에 반드시 학교장 직인 또는 발급처의 날인이 있어야 함

2) 재직증명서에 재직기간이 반드시 명시되어야 하며, 현 직장에 한함

※ 경력증명서 : 현(現) 직장에서 3년 이상 재직하지 않은 경우 추가 제출

3) 4대 보험 가입증명서 : 4대보험가입확인서, 국민연금가입증명서(국민연금공단), 건강보험자격득실확인서(국민건강보험공단), 고용보험자격이력내역서(고용지원센터) 발행 등을 제출

※ 4대 사회보험 포털사이트(www.4insure.or.kr)에서 온라인 발급 가능

4) 영세창업, 자영업자 증명서

- 현(現)업체 ① 사업자등록증명원(세무서 발행) 1부
  ② 납세증명서(세무서 발행) 1부
  ③ 휴업사실증명서(세무서 발행) 1부(휴업사실이 있는 자)
- 전(前)업체 ① 폐업사실증명원(세무서 발행) 1부
  ② 납세증명서(세무서 발행) 1부

5) 대학은 필요 시 지원자에게 사실 확인을 위하여 추가 서류를 요청할 수 있음

마. 전형 요소별 반영 비율

전형 요소 / 전형명	전형 요소별 반영 비율 및 점수			최고점	최저점	총점
	학생부 (점수)	면접 (점수)	합계 (점수)			
성인학습자등 전형	100% (300점)	-	100% (300점)	300점	0점	300점

바. 학생부 성적 산출 방법 : p.34~37 참조

사. 합격자 선발 및 동점자 처리 기준 : p.38 참조

아. 학교 폭력 반영점수

감 점 (처분단계)	가 해 학 생 조 치 사 항
30점 (1호~2호)	• 피해학생에 대한 서면사과 • 피해학생 및 신고·고발 학생에 대한 접촉, 협박 및 보복행위 (정보통신망을 이용한 행위를 포함한다)의 금지
40점 (3호~5호)	• 학교에서의 봉사 • 사회봉사 • 학내외 전문가, 교육감이 정한 기관에 의한 특별 교육이수 또는 심리치료
50점 (6호~7호)	• 출석정지 • 학급교체
60점 (8호~9호)	• 전학 • 퇴학처분

※ 1. 학교폭력예방법 제17조(가해학생에 대한 조치) 반영
2. 가해학생 조치사항이 중복될 경우 감점점수가 가장 높은 조치사항 반영
3. 검정고시 출신자도 학교생활기록부에 학교폭력 관련 기재사항이 있을 경우 동일하게 적용

9 만학도 전형 (교과 중심, 정원 외)

가. 모집단위 및 모집인원 : 수시이월 발생시 인원 추가 변동

모집단위	p.1~2 참조
모집인원	0

나. 지원 자격 : 2027년 2월 말까지 「초·중등교육법」 제2조에 따른 고등학교 졸업(예정)자 또는 관련 법령에 의하여 이와 동등한 학력(검정고시 포함)이 있다고 인정되는 자로서 2027년 3월 1일 기준 만 30세 이상인 사람(1997년 3월 1일 이전 출생)

※ 2027학년도 대학수학능력시험 응시 여부와 상관없이 지원 가능

다. 제출 서류 (2026. 12. 1. 이후 발급분에 한하며, 국외고 출신자 예외적으로 2026. 9. 1.이후 발급분 인정)

※ 모든 서류의 주민등록번호는 전체를 표기하여 제출

※ 지원 자격 확인을 위해 추가로 관련 서류를 요청할 수 있으며, 해당서류 미제출 시 불합격 처리함

1) 고등학교 학교생활기록부 사본 1부【원서접수 시 학생부 온라인 제공 부동의자, 온라인 제공 비대상학교 출신자, 2004년 2월 이전 졸업자는 제출 대상】

※ 2005년 2월~2021년 2월 졸업자 중 대입전형자료(학생생활기록부) 온라인 생성신청자<개인 생성> 또는 2022년 2월 이후 졸업(예정)자 중 원서접수 시 온라인 동의자는 해당 없음

2) 검정고시 합격증명서 및 성적증명서 각 1부【원서접수 시 검정고시성적기록부 온라인 제공 부동의자, 2017년 이전 합격자는 제출 대상】

※ 2018년~2026년 제2회차 검정고시합격자 중 원서접수 시 온라인 동의자는 해당 없음

※ 검정고시 출신자도 고교재학 사실이 있는 경우 학교생활기록부 제출 필수

3) 주민등록표 초본 1부

라. 전형 요소별 반영 비율

전형 요소 / 전형명	전형 요소별 반영 비율 및 점수			최고점	최저점	총점
	학생부 (점수)	면접 (점수)	합계 (점수)			
만학도 전형	100% (300점)	-	100% (300점)	300점	0점	300점

마. 학생부 성적 산출 방법 : p.34~37 참조

바. 합격자 선발 및 동점자 처리 기준 : p.38 참조

사. 학교 폭력 반영점수

감 점 (처분단계)	가 해 학 생 조 치 사 항
30점 (1호~2호)	• 피해학생에 대한 서면사과 • 피해학생 및 신고·고발 학생에 대한 접촉, 협박 및 보복행위 (정보통신망을 이용한 행위를 포함한다)의 금지
40점 (3호~5호)	• 학교에서의 봉사 • 사회봉사 • 학내외 전문가, 교육감이 정한 기관에 의한 특별 교육이수 또는 심리치료
50점 (6호~7호)	• 출석정지 • 학급교체
60점 (8호~9호)	• 전학 • 퇴학처분

※ 1. 학교폭력예방법 제17조(가해학생에 대한 조치) 반영
2. 가해학생 조치사항이 중복될 경우 감점점수가 가장 높은 조치사항 반영
3. 검정고시 출신자도 학교생활기록부에 학교폭력 관련 기재사항이 있을 경우 동일하게 적용

Ⅵ. 전형 방법

❂ 정시 모집 ㉮군

01 전형요소별 반영점수

전형구분 \ 전형요소	대학수학능력시험	면접/실기고사	합 계
전 체 전 형	300	-	300

02 대학수학능력시험 성적 반영방법

가. 2026학년도 대학수학능력시험 성적의 백분위 점수 반영

계열 구분	반영 방법	국어	수학	영어	탐구	한국사	비고
공통 (자유전공학부)	영어 필수 반영 국어, 수학, 탐구 중 2개 선택 반영	100	100	100 (필수)	사탐/과탐 100	응시 (필수)	선택 영역은 가산점을 반영한 후 성적이 높은 영역을 자동 반영
인문사회	국어와 영어 필수 반영 수학과 탐구 중 1개 선택 반영	100 (필수)	100	100 (필수)	사탐/과탐 100	응시 (필수)	
자연	수학과 영어 필수 반영 국어와 탐구 중 1개 선택 반영	100	100 (필수)	100 (필수)	사탐/과탐 100	응시 (필수)	

♣ 공통 사항 : 탐구영역은 사회 · 과학탐구 구분 없이 2과목 평균 백분위 점수 반영하며, 1과목 응시자는 50%만 반영함(직업탐구는 미반영, 약학과 제외)

♣ 전체 지원자 중 수학 선택과목 중 미적분 또는 기하 과목 응시자는 수학영역에 5점 가산점 부여

♣ 자연계열 모집단위 지원자 중 과학탐구 응시자는 과학탐구에 5점 가산점 부여

나. 영어 등급별 점수 반영 방법

등급	1등급	2등급	3등급	4등급	5등급	6등급	7등급	8등급	9등급
반영점수	100	95	90	85	80	75	70	65	60

다. 과목별 가산점 부여 : 계열별 지원자 중 해당 과목 응시자에게 가산점 부여

영역	계열			비고
	공통	인문사회 · 예체능	자연	
수학(미적분 또는 기하)	5점			전 계열에 부여
과학탐구	미적용	미적용	5점	자연계열만 부여

❂ 정시 모집 ㉰군

01 전형요소별 반영점수

가. 수능 중심 전형

전형구분 \ 전형요소	대학수학능력시험	실기/면접고사	합 계
전 체 전 형	300	-	300

나. 교과 중심 전형

전형구분 \ 전형요소	대학수학능력시험	실기/면접고사	학교생활기록부 (교과성적)	합 계
성인학습자등전형 특성화재직자전형 만학도전형	-	-	300	300

02 대학수학능력시험 성적 반영방법

가. 2026학년도 대학수학능력시험 성적의 백분위 점수 반영

계열 구분	반영 방법	국어	수학	영어	탐구	한국사	비고
공통 (생명산업 과학분야)	영어 필수 반영 국어, 수학, 탐구 중 2개 선택 반영	100	100	100 (필수)	사탐/과탐 100	응시 (필수)	선택 영역은 가산점을 반영한 후 성적이 높은 영역을 자동 반영
인문사회 예체능	국어와 영어 필수 반영 수학과 탐구 중 1개 선택 반영	100 (필수)	100	100 (필수)	사탐/과탐 100	응시 (필수)	
자연	수학과 영어 필수 반영 국어와 탐구 중 1개 선택 반영	100	100 (필수)	100 (필수)	사탐/과탐 100	응시 (필수)	
자연 (약학과)	수학(미적분 또는 기하), 과학탐구 내에서 2개 과목(평균) 필수 반영 국어와 영어 중 1개 선택 반영	100	100 (필수)	100	과학탐구 100 (필수)	응시 (필수)	

♣ 공통 사항 : 탐구영역은 사회 · 과학탐구 구분 없이 2과목 평균 백분위 점수 반영하며, 1과목 응시자는 50%만 반영함(직업탐구는 미반영, 약학과 제외)

♣ 약학과: 수학 선택과목 중 미적분 또는 기하 과목 응시 필수(확률과 통계 응시자는 지원 불가)

♣ 약학과: 과학탐구 영역 내에서 2개 과목 응시 필수(평균점수 반영)

♣ 전체 지원자 중 수학 선택과목 중 미적분 또는 기하 과목 응시자는 수학영역에 5점 가산점 부여 (약학과 제외)

♣ 자연계열 모집단위 지원자 중 과학탐구 응시자는 과학탐구 해당과목에 5점 가산점 부여(단, 약학과 제외)

나. 영어 등급별 점수 반영 방법

등급	1등급	2등급	3등급	4등급	5등급	6등급	7등급	8등급	9등급
반영점수	100	95	90	85	80	75	70	65	60

다. 영역별 가산점 부여 : 계열별 지원자 중 해당 과목 응시자에게 가산점 부여

영역	계열			비고
	공통	인문사회 · 예체능	자연	
수학 (미적분 또는 기하)	5점			단, 미적분 또는 기하 응시가 필수인 모집단위 (약학과)는 가산점 미적용
과학탐구	미적용	미적용	5점	단, 과학탐구 응시가 필수인 모집단위 (약학과)는 가산점 미적용

03 학교생활기록부 성적 반영 방법

가. 대상 : 성인학습자등 전형, 만학도 전형 지원자

나. 전형요소별 반영 비율 및 점수

구 분	교 과 성 적	비 고
실질 반영 비율	100%	
반영 점수	300점	

다. 학년별 반영 비율

학년	1학년	2학년	3학년	합계
반영 비율	100%			100%

※ 2027. 2월 졸업예정자는 3학년 1학기까지 반영

라. 교과성적 반영 방법

1) 계열별 반영 교과

계 열	1~3학년
공 통	국어, 영어, 수학, 사회(도덕 포함), 과학 교과에서 이수한 반영 교과목의 석차 등급과 이수단위를 반영

2) 과목별 등급

등 급	1	2	3	4	5	6	7	8	9
기준 비율(%)	4	7	12	17	20	17	12	7	4
누적 비율(%)	4	11	23	40	60	77	89	96	100

※ 석차등급이 없는 경우는 석차백분율을 위 등급 기준에 따라 등급으로 환산 후 교과성적 산출

3) 세부 교과성적 반영 방법

- ► 동일 반영 교과 내에 이수과목이 없을 때 : 해당 교과는 미반영
- ► 학기별 석차등급이 없는 경우 : 학년 석차등급을 학기별 석차등급으로 간주하여 반영
- ► 과목별 석차등급이 없는 경우 : 학년(학기) 석차를 기준으로 등급을 산출하여 반영

4) 교과성적 산출 방법

❖ **반영 교과목 전체 평균등급 산출 :** ∑(교과성적 등급x이수단위)/반영과목의 이수단위 합계

❖ **교과성적 산출 =** [(9-반영 교과목 전체 평균등급)×(실질반영점수(300)/8)]

가) 진로선택과목의 경우 아래와 같이 가산점 적용(상위 3과목 반영)

성취도	A	B	C
등급 점수	0.5	0.3	0.1

- 반영교과(군) 중 성취도가 높은 상위 3개 과목을 성취도에 따른 등급점수로 환산하여 반영
  - ▶ 진로선택과목 3개 과목을 초과하여 이수한 경우, 초과한 과목은 성적에 반영하지 않음
  - ▶ 학기별 단위수가 분리된 경우, 개별 교과목으로 간주
  - ▶ 반영교과 진로선택과목 3개 미만 이수자 또는 진로선택과목 미이수자는 별도 가산점 산정방식 나)-b 적용

나) 진로선택과목 가산점 반영 방법

a. 반영교과 진로선택과목 3과목 이상 이수자

- 산출식 = ∑(상위 3개 교과목 성취도 점수)
- 반영교과에 해당하는 진로선택교과목 중 상위 3과목 반영

성취도	AAA	AAB	AAC/ABB	ABC/BBB	ACC/BBC	BCC	CCC
가산점	1.5	1.3	1.1	0.9	0.7	0.5	0.3

b. 반영교과 진로선택과목 3개 미만 이수자 또는 진로선택과목 미이수자 가산점

※ 대상 : 학교생활기록부 교과를 평가할 수 있는 자

반영 교과목 전체 평균등급	1등급	1등급 미만 ~ 2등급	2등급 미만 ~ 3등급	3등급 미만 ~ 4등급	4등급 미만 ~ 5등급	5등급 미만 ~ 6등급	6등급 미만 ~ 7등급	7등급 미만 ~ 8등급	8등급 미만 ~ 9등급
가산점	1.5	1.35	1.2	1.05	0.9	0.75	0.6	0.45	0.3

2012년 2월 이전 졸업자 석차등급 산출 방법

▶ 학생부의 석차, 동 석차, 재적수를 이용하여 석차 백분율을 구하고 석차등급 산출
(동 석차는 인정하지 않으며, 동 석차일 경우 중간 석차를 반영함)
* 중간석차 = 석차 + (동 석차자 수-1) / 2 * 중간석차 백분율 = 중간 석차 / 이수자수 × 100

▶ 과목별 석차(등급) 없이 전체 과목의 학기/학년 석차만 있는 경우는 학기/학년 석차의 백분율을 구하고 석차 등급을 산출
<예시> 과목 석차가 30(5)/450으로 기재 되어 있다면 다음과 같이 산출
* 중간석차 : 30+(5-1)/2 = 32 * 중간석차 백분율 : 32/450*100 = 7.11%
* 석차 백분율이 7.11% 이므로 석차 등급은 2등급

마. 검정고시출신자의 학생부 성적 반영 방법

1) 검정고시출신자는 검정고시 취득 성적(평균)을 다음과 같은 공식으로 산출하여 반영

- 성적 반영 기준
  - 성적증명서에 기재된 과목 반영
  - 취득성적 환산: 국어, 영어, 수학은 3단위, 나머지 과목은 1단위로 산출
- 성적 반영 방법

취득점수	100	99~95	94~90	89~85	84~80	79~70	69~60	59이하
환산점수	92	82	75	70	65	60	55	50

- 성적 산출 방법

❖ ∑(환산점수 x 이수단위) / 이수단위 합계× 3

2) 검정고시 취득 평균점수는 소수 셋째자리에서 반올림하여 둘째자리까지 활용

바. 국외고등학교 졸업(예정)자 및 고교졸업 동등학력자 등의 학생부 성적 반영 방법

1) 취득 성적이 백분위로 표기될 경우 아래와 같이 산출하여 반영

※ 취득 평균점수는 소수 셋째자리에서 반올림하여 활용

❖ 최종 성적(300점) = (취득(등급) 평균점수) × 3

2) 취득 성적이 등급단위로 표기될 경우 최저점수(60점)와 최고점수(100점) 사이 균등 분할한 구간 점수(취득평균점수)를 아래와 같이 산출하여 반영

※ 취득 평균점수는 소수 셋째자리에서 반올림하여 활용

❖ 최종 성적(300점) = [(취득(등급) 반영점수 - 60) / 40] × 300

〈예시〉

취득(등급)	1등급	2등급	3등급	4등급	5등급	6등급	7등급	8등급	9등급
반영점수	100	95	90	85	80	75	70	65	60

취득(등급)	1등급(A)	2등급(B)	3등급(C)	4등급(D)	5등급(E)
반영점수	100	90	80	70	60

취득(등급)	1등급(A)	2등급(B)	3등급(C)
반영점수	100	80	60

3) 국내고등학교와 국외고등학교에서 혼합 이수한 경우

<table>
<tr><th>연번</th><th>유형</th><th colspan="2">예시</th><th>성적산출방법</th></tr>
<tr><td rowspan="2">1</td><td rowspan="2">국내고와 국외고 중
이수학기(학년)가 다를 경우
더 많이 이수한 고등학교 기준</td><td colspan="2">국내고 2학기
+ 국외고 4학기</td><td>국외고 졸업(예정)자 기준에 따르며
국내고 성적은 미적용</td></tr>
<tr><td colspan="2">국내고 4학기
+ 국외고 2학기</td><td>국내고 졸업(예정)자 기준에 따르며
국외고 성적은 미적용</td></tr>
<tr><td rowspan="3">2</td><td rowspan="3">국내고와 국외고 중
이수학기(학년)가 같을 경우
최종 졸업한 고등학교 기준</td><td>입학</td><td>졸업</td><td>졸업학교 기준에 따름</td></tr>
<tr><td>국내고</td><td>국외고</td><td>국외고 졸업(예정)자 기준에 따르며
국내고 성적은 미적용</td></tr>
<tr><td>국외고</td><td>국내고</td><td>국내고 졸업(예정)자 기준에 따르며
국외고 성적은 미적용</td></tr>
</table>

Ⅶ. 합격자 선발

01 합격자 선발

가. 전형요소별 성적을 합산하여 고득점자 순으로 선발하며, 성적산출을 위한 모든 계산식에는 최종 종합점수 소수점 셋째자리에서 반올림하여 둘째자리까지 활용

나. 수시모집에서 미충원된 인원은 정시모집 해당 모집단위로 이월하여 모집

다. 수시모집에서 동점자가 발생되어 모집인원을 초과하여 선발하는 경우, 정시모집 선발인원에서 수시모집 초과 선발한 인원만큼 감축하여 선발

라. 입학전형 성적이 현저히 낮아 수학능력이 없다고 판단되는 자는 모집인원 내에 포함되더라도 우리 대학교 모집단위에서 정한 기준에 따라 불합격 처리할 수 있음

마. 동점자 처리방법

1) 다음 기준에 따라 선발함을 원칙으로 함(수능성적은 가산점 포함)

구분	계 열 / 전 형	동점자 처리 순서
㉮군	인문사회계열	수능 ① 국어영역 ② 영어영역 ③ 수학영역
	자연계열	수능 ① 수학영역 ② 영어영역 ③ 국어영역
㉰군	공통계열 인문사회 / 예체능계열 자연계열 (약학과 제외)	수능 ① 영어영역 ② 국어영역 ③ 수학영역 수능 ① 국어영역 ② 영어영역 ③ 수학영역 수능 ① 수학영역 ② 영어영역 ③ 국어영역
	자연계열 (약학과)	수능 ① 수학영역 ② 과학탐구영역 ③ 영어영역 ④ 국어영역 ⑤ 한국사 영역
	성인학습자 등	① 학생부 성적(교과성적) ② 이수단위수 ③ 과목 이수단위수(영어·수학>국어) ④ 재직기간(유형 2에 한함)
	만학도	① 학생부 성적(교과성적) ② 연장자

2) 위 동점자 처리기준에도 동점자가 발생할 경우 정원 내 전형은 전원 선발함 (정원 외 전형은 동점자 선발로 모집인원을 초과할 경우 합격선 동점자는 선발하지 않음)

3) 충원합격후보자 및 충원합격자 선발 시에도 위와 같은 방법으로 함

02 충원합격후보자 선발

○ 충원합격후보자는 모집단위별 최초합격자를 제외한 지원자 전원을 선발 (단, 지원 자격 미달자 및 첨부서류 미제출자는 제외)

03 미등록 등으로 인한 결원 충원 방법

가. 최초 또는 충원합격자 발표 후 미등록이나 등록포기 등으로 발생하는 결원은 동일 모집단위 내 충원합격후보자 중에서 성적 순위에 따라 충원함

나. 합격자(충원합격후보자 포함) 선발 마감 후에도 모집인원을 충원할 수 없을 경우 미충원 인원을 추가모집으로 이월하여 선발할 수 있음

Ⅷ. 합격자 발표 및 등록

01 최초합격자 발표 및 등록

모집군	합격자 발표 일자	등록 기간	등록 장소
㉮군	◦ 2027. 2. 5.(금) 18:00 예정	◦ 2027. 2. 10.(수) ~ 2. 12.(금) 16:00까지	◦ 개인별 가상계좌 확인 (출력) 후 입금
㉰군			

가. 합격자 발표 방법 : 국립순천대학교 홈페이지(www.scnu.ac.kr)에 공고하며, 개별 통지하지 않습니다.

나. 유의 사항

1) 합격자는 등록서류 교부기간 내에 국립순천대학교 홈페이지(www.scnu.ac.kr)에서 합격통지서 및 합격자 유의사항을 교부받아야 하며, 모집요강 및 합격자 유의사항 등 우리 대학교에서 정한 제반사항을 준수하여 합격 취소 등 불이익을 받는 사례가 발생되지 않도록 유의하여야 합니다.

2) 등록금 납입고지서는 2027. 2. 10.(수) ~ 2. 12.(금) 동안 국립순천대학교 홈페이지(www.scnu.ac.kr)에서 출력 가능하고, 등록기간 내에 등록을 하지 않을 경우 입학할 의사가 없는 것으로 간주하여 불합격 처리하며, 결원은 충원합격후보자로 충원하므로 합격자는 반드시 등록기간 내에 등록을 마쳐야 합니다.

3) 등록금 납입고지서에 납입금액이 "0원" 인 합격자(전액면제자)도 반드시 문서등록을 하고 영수증을 수령하여야 하며, 그렇지 않을 시 미등록자로 처리하여 합격을 취소합니다.

4) 합격자 중 미등록으로 인한 결원이 발생한 경우 성적순으로 충원합격자를 선발합니다.

5) 충원합격 통보 시 입학원서에 기재된 연락처(전화)로 통보하였으나 입학원서의 기재상 착오, 연락처 변경 등으로 인하여 연락이 불가능한 경우는 등록포기로 간주하여 합격을 취소함과 동시에 차 순위자에게 합격을 통보하므로 입학원서 접수 후 전화번호 또는 주소가 변경된 경우 반드시 우리 대학교 입학처 입학지원과 (☎ 061-750-5500)로 알려야 합니다.

6) 정시모집의 경우 복수지원으로 타 대학에 합격하여 등록한 자가 우리 대학교에 충원합격하여 등록하고자 할 경우에는 충원합격자 등록마감 기한까지 이미 등록한 타 대학의 등록을 취소한 후 우리 대학교에 등록하여야 합니다.

7) 우리 대학교에 등록한 자는 입학 학기가 같은 다른 대학(교대, 전문대 포함)에 등록할 수 없으며, 이를 위반할 경우 이중 등록으로 등록한 대학의 입학이 모두 취소됩니다.

8) 위 항의 내용을 위반하였을 때에는 우리 대학교의 합격 · 입학을 취소 또는 무효로 합니다.

02 충원합격자 발표 및 등록 일정

가. 충원합격자 발표 및 합격자등록

발표 차수	발표 일자	발표 방법	등록 기간	등록 장소
1차	◦ 2027. 2. 13.(토) 14:00 예정	국립순천대학교 홈페이지 공고 (www.scnu.ac.kr)	◦ 2027. 2. 13.(토)14:00 ~ 2. 14.(토) 10:00	개인별 가상계좌 확인(출력) 후 입금
2차	◦ 2027. 2. 14.(일) 14:00 예정		◦ 2027. 2. 14.(일)14:00 ~ 2. 15.(월) 10:00	
3차 이후	◦ 2027. 2. 15.(월) 14:00 ~ 2. 17.(수) 14:00 예정	국립순천대학교 홈페이지 공고 또는 개별 통보	◦ 2027. 2. 15.(월) 14:00 ~ 2. 18.(목) 22:00	

※ 충원합격자 발표 일정은 입학전형 결과에 따라 변경될 수 있으며, 추후 변경사항이 있는 경우, 국립순천대학교 홈페이지(www.scnu.ac.kr)에 공고함

나. 유의 사항

1) 충원합격자는 모집시기 및 전형유형, 모집단위별 충원합격후보자 순으로 충원합니다.
2) 충원합격자 발표 일정은 입학전형 일정에 따라 변경될 수 있으며, 변경 사항은 국립순천대학교 홈페이지에 공고합니다.
3) 합격자는 해당 기간 내에 국립순천대학교 홈페이지(www.scnu.ac.kr)에서 합격통지서, 합격자 유의 사항을 확인하여야 하며, 모집요강 및 합격자 유의 사항 등 우리 대학교에서 정한 제반 사항을 준수하여 합격 취소 등 불이익을 받는 사례가 발생하지 않도록 하여야 합니다.
4) 충원합격자 중 지정된 기간 내 "**합격자 등록**"한 자만 합격자로 처리하고, 미등록 시 합격을 취소합니다.
5) **전화충원기간 중, 연락이 되지 않는(본교에서 3회 이상 전화를 하여도 받지 않는 자) 수험생은 등록포기 처리합니다.**
6) 타 대학에 등록한 지원자가 우리 대학교에 충원 합격하여 등록을 하고자 할 경우, 먼저 등록한 타 대학에 등록 포기 의사를 밝혀야 합니다.

03 등록포기 및 등록금 환불

가. 등록포기 및 등록금 환불 신청 방법

기 간	방 법
◦ 2027. 2. 5.(금) ~ 2. 17.(수) 16:00	▶ **인터넷 신청** : 국립순천대학교 홈페이지(www.scnu.ac.kr) 『등록포기 및 등록금 환불신청』를 통해 온라인 신청 ※ 토 · 일요일 및 공휴일 등록금 환불 제외

나. 등록포기 기한 : 2027. 2. 17.(수) 16:00

※ 우리 대학교 등록을 취소하고자 하는 경우에는 예비순위자가 충원합격될 수 있도록 반드시 2027. 2. 17.(수) 16:00까지 등록을 포기하여 주시기 바랍니다.

다. 인터넷 등록포기 및 등록금 환불신청 절차

1) 국립순천대학교 홈페이지(www.scnu.ac.kr)에서『등록포기 및 등록금 환불신청』접속
2) 수험번호, 생년월일, 성명 등 입력하여 로그인
3) 지원자 정보 확인 후 포기사유 입력
4) 수험생 휴대폰으로 전송된 인증번호 입력 후 등록포기 신청
5) 등록포기 신청 완료 여부는『등록포기 및 등록금 환불신청』에 재접속 후 확인

라. 유의 사항

1) 등록포기 및 등록금 환불은 등록금 환불기간 내에 신청하여야 하며, 기간 내 신청하지 않을 경우 우리 대학교 관련 규정에 따라 불이익을 받을 수 있으므로 유의하시기 바랍니다.
2) 우리 대학교에 등록을 마친 자(등록금 일부 또는 전액 면제자 포함)가 타 대학에 합격하여 그 대학에 등록하고자 하는 경우 우리 대학교에 먼저 등록포기를 하고 난 후 그 대학에 등록하여야 하며, 우리 대학교에 등록을 포기하지 않으면 이중등록 처리되어 우리 대학교뿐만 아니라 타 대학의 입학도 취소 또는 무효 처리되므로 반드시 등록금 환불기간 내에 우리 대학교에 등록 포기 및 등록금 환불에 관한 절차를 마쳐야 합니다.

모집단위 및 개설전공 입학정원

□ 3대 특화분야(그린스마트팜스쿨, 애니메이션·문화콘텐츠스쿨, 우주항공·첨단소재스쿨)는 글로컬 대학 통합모집단위입니다.

□ 전공선택관련(2학년 진학시)
- 자유전공학부 입학생은 전공선택권을 100% 보장합니다.
(단, 융합바이오시스템기계공학과, 간호학과, 예체능분야, 공학분야 첨단신소재공학전공, 사범대학, 약학과, 미래융합학부 제외)
- 3대 특화분야 입학생은 재학생 비율을 적용하여 조정된 전공별 기준인원의 150%까지 배정 가능
(단, 공학분야 첨단신소재공학전공은 100%까지만 인정)

구분	모집단위	개설전공(전공트랙)	모집단위 입학정원	개설전공 기준인원	비고
본부직속	자유전공학부 (인문사회·자연)	-	110	-	
	식품영양학과	-	30	-	
	융합바이오시스템 기계공학과	-	30	-	
	간호학과	-	60	-	
	건축학부	-	25	-	5년제
	5개 모집단위		255	-	
그린스마트팜스쿨	생명산업과학분야	(농생명과학전공) (산림자원학전공) (조경학전공) (동물자원과학전공) (원예학전공) (식품공학전공) (농업경제학전공) (의생명과학전공) (조리과학전공) (바이오한약자원학전공)	273	59 33 22 23 24 34 21 14 25 18	
	1개 모집단위		273	273	
애니메이션 · 문화콘텐츠스쿨	사회과학분야	(경제학전공) (무역학전공) (경영학전공) (법학전공) (행정학전공) (회계학전공) (물류학전공) (사회복지학전공)	255	32 29 33 43 32 28 21 37	
	인문분야	(글로벌중국학전공) (일본어일본문화학전공) (사학전공) (철학전공)	85	23 26 19 17	
	예체능분야	(문예창작학전공) (사회체육학전공) (음악예술융합학전공) (사진미디어학전공) (영상디자인학전공) (만화애니메이션학전공) (패션디자인학전공)	137	23 21 13 16 20 25 19	
	3개 모집단위		477	477	

구분	모집단위	개설전공(전공트랙)	입학정원		비고
			모집단위	개설전공	
우주항공· 첨단소재스쿨	공학분야	(토목공학전공) (환경공학전공) (기계우주항공공학전공) (첨단신소재공학전공) (화학공학전공) (전기공학전공) (전자공학전공) (인공지능공학전공) (컴퓨터공학전공) (화학전공) (에너지응용공학전공)	367	23 28 42 40 55 28 27 65 27 12 20	
	1개 모집단위		367	367	
사범대학	국어교육과	-	19	-	
	영어교육과	-	20		
	사회교육과	-	20		
	농업교육과	-	19		
	수학교육과	-	19		
	컴퓨터교육과	-	19		
	생물교육과	-	14		
	물리교육과	-	10		
	화학교육과	-	10		
	9개 모집단위		150	-	
약학대학	약학과	약학과	32	-	신입학 (6년제)
	1개 모집단위		32	-	
평생교육스쿨	미래융합학부	정원문화산업전공트랙 물류비즈니스전공트랙 융합산업전공트랙 스포츠레저전공트랙	19	-	
	1개 모집단위		19	-	
계	21개 모집단위		1,573		

국립순천대학교 2027학년도 입학원서(예시)

정시모집(㉮/㉰군)

수험번호	*

2027학년도 수시모집에 지원하여 합격한 사실이 있습니까? ※ 위 사실이 있는 경우 정시모집 지원 불가	있음( ) , 없음(0)

지 원 전형유형	**일반학생** 전형

학교생활기록부 전산자료 제공 동의 ※ 2005년 2월 ~ 2027년 2월 졸업(예정)자 (단, 2005년 2월~2023년 2월 졸업자는 대입전형자료 <학생생활기록부>를 개인생성한 경우에만 해당)	동 의(0) 학교생활기록부 사본 제출 안함	비동의 / 비대상( ) 학교생활기록부 사본 제출	사 진 해상도 200, 3 X 4cm 의 jpg 또는 gif파일
※ 정시 입학원서 접수를 수능성적 온라인 제공에 동의하는 것으로 간주함 ※ 합격 시 입학원서 기록정보가 장학 및 학사행정정보로 활용됨			

지원자	성 명	(한글) 홍길동		(한자) 洪吉童			(영어) Hong Gil-dong						성 별	남·여	
	주민등록번호	0	1	0	1	0	1	-	3	4	5	6	4	7	8
	출신고교	승주 고등학교 2027년 2월 일(졸업예정, 졸업)								출신고교 코 드		Q100000500			
	검정고시	년 월 일 ( )지구합격													

지원사항	지 원 모집단위	생명산업과학분야	지원자구분	① 2024년 2월 이후 졸업자(○) ② 2004년 2월 이전 졸업자( ) ③ 검정고시 출신자( )
지원자	주 소	우(57922) 전남광주통합특별시 순천시 중앙로 255	전화번호	061-750-5500
			휴대전화	010-1234-5678
			e-mail	phak@scnu.ac.kr

전형료 환급 계좌	은행명	예금주	계좌번호
	농협	홍길동	○○○-○○-○○○○○○

본인은 귀 대학교에 입학하고자 소정의 서류를 갖추어 지원합니다.

20 년 월 일

지원자 홍 길 동

국립순천대학교총장 귀하

《입학원서 작성 요령》

1. 입학원서 및 제출 서류의 작성오류, 기재사항 누락, 판독 불능 등으로 인한 불이익은 전적으로 지원자의 책임입니다.
2. 수험번호 란은 우리 대학교에서 기재하는 란이므로 지원자가 기재하지 않습니다.
3. 지원 전형유형 란에는 지원자가 지원하고자 하는 전형유형을 정확히 기재하여야 합니다.
4. 지원자의 성명과 주민등록번호는 **주민등록증에 기재된 내용으로 정확히 작성**하여야 하며, 학교생활기록부에 기재된 내용과 일치하지 않을 경우 증빙서류를 첨부하여야 합니다. 성별 란은 해당란에 "○" 표시하여야 합니다.
5. 사진파일은 응시원서 접수 전 3개월 이내에 촬영된 탈모 상반신 사진으로 해상도 200dpi, 3X4cm 크기의 jpg 또는 gif 파일이어야 합니다. 만약, 지원자의 사진을 업로드하지 않거나 다른 이미지(배경사진, 옆모습 등)를 업로드하여 발생하는 불이익은 지원자의 책임입니다.
6. 지원자 출신고교 란에는 졸업(예정)연월일과 출신고교 명을 기재하고 출신고교 코드번호 란에는 교육부에서 정한 NEIS 학교코드(10자리)를 기재하여야 하며, 기 졸업자로서 학교명이 변경된 경우에는 종전의 고등학교명 및 코드번호를 기재하여야 합니다.
7. 지원 모집단위에는 이 모집요강을 참조하여 지원자가 지원하고자 하는 모집단위명을 정확히 기재하여야 하며, **원서접수가 완료되면 모집단위 변경이 불가능합니다.**
8. 지원자구분 란은 해당란에 "○" 표시하여야 합니다.
9. 지원자와 보호자 주소 및 연락처 란을 빠짐없이 정확히 기재하고, 전화번호(휴대전화 포함)는 지역번호, 주소는 도로명 주소로 정확히 기재하고, 연락 두절로 인해 발생한 문제는 전적으로 지원자 책임입니다.
10. 지원자 또는 보호자의 계좌번호, 은행명, 예금주는 정확히 기재하여야 하며, 계좌번호, 은행명, 예금주를 정확히 기재하지 않아 발생하는 모든 불이익은 지원자 책임입니다.
11. 우리대학은 고등교육법 제34조의4 제5항에 따라 입학전형관련 수입·지출에 따른 잔액이 발생할 경우 응시한 사람이 납부한 입학전형료에 비례하여 반환합니다.
12. 학교생활기록부 전산자료 제공 동의 항목에 동의 여부란 "○" 표시하여야 하며, 동의하지 않을 경우 지원자 본인이 학교생활기록부를 직접 제출하여야 합니다.
13. 지원 년 월 일과 성명을 기재하여야 합니다.

<서식 1>

농어촌학생전형 지원 자격 확인서

지원자 인적사항	성 명		생년월일	
	연락처1		연락처2	
	출신고교	OO도(시) OO시(군) OO읍(면) OO고등학교		
	지원 모집단위			
지원자격 자격구분란에 "O"표시	유형1( )	**중·고등학교 6년 전 교육과정을 이수한 자** 중 해당 전 재학 기간 중 **본인 및 부모 모두**가 읍·면또는 도서·벽지지역에 거주한 자		
	유형2( )	**초·중·고등학교 12년 전 교육과정을 이수한 자** 중 해당 전 재학 기간 중 **본인**이 읍·면 또는 도서·벽지지역에 거주한 자		

	재학기간 (년 월 일~년 월 일)	학교명	학교 주소
재학사항	년 월 일 ~ 년 월 일	OO초등학교	도(시) OO군 OO읍(면)
	년 월 일 ~ 년 월 일	OO초등학교	도(시) 군 읍(면)
	년 월 일 ~ 년 월 일	OO중학교	도(시) OO군 OO읍(면)
	년 월 일 ~ 년 월 일	OO중학교	도(시) 군 읍(면)
	년 월 일 ~ 년 월 일	OO고등학교	도(시) OO군 OO읍(면)
	년 월 일 ~ 년 월 일	OO고등학교	도(시) 군 읍(면)

	구분	성명	거주지	거주기간 (년. 월. 일~년. 월. 일)
거주사항 초·중·고 재학기간 중 거주지	학생		도(시) 시(군) 읍(면)	~
				~
	부		도(시) 시(군) 읍(면)	~
				~
	모		도(시) 시(군) 읍(면)	~
				~

(작성방법) 재학 및 거주사실 ※ 기입할 사항이 많은 경우 행 추가하여 작성
- 재학사항은 초·중·고교 중 지원 자격에 따라 확인이 필요한 재학 사실 기재
- 거주사항은 초·중·고교 중 지원 자격에 따라 확인이 필요한 거주 사실 모두 기재
- 거주지 주소는 고등학교 졸업(예정)일 기준 주소를 작성
- 거주 기간은 (초)·중학교 입학 시부터 ~ 고등학교 졸업(예정) 시까지를 기준으로 작성
- 구비 서류를 본 확인서와 함께 서류접수 마감일까지 제출

국립순천대학교에서 규정하고 있는 농어촌학생 전형 지원 자격 심사를 요청합니다.

수험번호	

20 년 월 일

지원자 : (서명 또는 인)

국립순천대학교 총장 귀하

<서식 2>

학교생활기록부 대체 서식

지원자 정보	전 형 명			
	모 집 단 위		수 험 번 호	
	성 명		생 년 월 일	

학력정보	□ 검정고시 출신자	합격지역			합격일	년 월 일
	□ 외국소재 고등학교 출신자 및 국내 학력인정 외국교육 기관 출신자	1.	소재국가			
			입 학 일	년 월 일	졸업(예정)일	년 월 일
			학 교 명			
		2.	소재국가			
			입 학 일	년 월 일	전 출 일	년 월 일
			학 교 명			
		3.	소재국가			
			입 학 일	년 월 일	전 출 일	년 월 일
			학 교 명			

연번	활동명	활동기간 (년. 월. 일. ~ 년. 월. 일.)	활동내용	활동(발행)기관
1				
2				
3				
4				
5				
6				
7				
8				
9				
10				

<학교생활기록부 대체 서식 작성방법 및 유의사항>

□ 작성방법

1. 활동기간
   - 검정고시 출신자: 고등학교 재학 기간에 준하는 기간 중 활동에 참여한 시기
   - 외국소재 고등학교 출신자 및 국내 학력인정 외국교육기관 출신자: 고등학교 재학 기간 중 활동에 참여한 시기
2. 활동내용: 고등학교 학교생활기록부 내용에 준하는 활동 (※ 반드시 작성 유의사항의 제한 내용 확인)
   - 활동내용 칸 작성 시 활동(발행)기관명 기재 금지
3. 작성분량: 1개 활동 당 200자 이내 (각 연번에 1개 활동, 최대 10개 활동 작성 가능)
   ※ 작성 추가분은 평가에 미반영
4. 증빙자료: A4용지 단면 기준 3페이지 이내 제출 가능 (축소/양면 복사 금지)

□ 작성 유의사항

1. 본 서식은 반드시 사실에 기초하여 본인이 작성합니다.
2. 기술된 사항에 대한 사실 확인을 요청할 경우 지원자는 적극 협조하여야 합니다.
3. 활동에 대한 증빙서류를 제출하는 경우, 원본 제출이 원칙이며 사본 제출 시 원본대조필하여야 합니다.
4. 허위사실 기재, 기타 부정한 사실 등이 발견될 경우, 불합격 처리되며 합격 이후라도 입학이 취소될 수 있습니다.
5. 공인어학성적 및 수학・과학・외국어 교과에 대한 교외 수상실적을 기재할 경우 평가에서 불이익을 받을 수 있으니, 작성을 금지합니다.

가. 공인어학성적

영어(TOEIC, TOEFL, TEPS), 중국어(HSK), 일본어(JPT, JLPT), 프랑스어(DELF, DALF), 독일어(ZD, TESTDAF, DSH, DSD), 러시아어(TORFL), 스페인어(DELE), 상공회의소한자시험, 한자능력검정, 실용한자, 한자급수자격검정, YBM 상무한검, 한자급수인증시험, 한자자격검정 등

나. 수학・과학・외국어 교과에 대한 교외 수상실적

수학	한국수학올림피아드(KMO), 한국수학인증시험(KMC), 온라인 창의수학 경시대회, 도시대항 국제 수학토너먼트, 국제수학올림피아드(IMO) 등
과학	한국물리올림피아드(KPHO), 한국화학올림피아드(KCHO), 한국생물올림피아드(KBO), 한국천문올림피아드(KAO), 한국지구과학올림피아드(KESO), 한국뇌과학올림피아드, 전국정보과학올림피아드, 국제물리올림피아드, 국제지구과학올림피아드, 국제생물올림피아드, 국제천문올림피아드, 한국중등과학올림피아드 등
외국어	전국 초중고 외국어(영어, 중국어, 일본어, 프랑스어, 독일어, 러시아어, 스페인어) 경시대회, IET 국제영어대회, IEWC 국제영어글쓰기대회, 글로벌 리더십 영어 경연대회, SIFEC 전국영어말하기대회, 국제영어논술대회 등

* 위에서 열거된 항목 외에도,
대회 명칭에 수학·과학(물리, 화학, 생물, 지구과학, 천문)·외국어(영어 등) 교과명이 명시된 학교 외 각종 대회(경시대회, 올림피아드 등) 수상실적을 작성했을 경우 "0점"(불합격) 처리

** '교외 수상실적'이란 학교 외 기관이 개최한 대회 수상실적을 의미하며, 학교장의 참가 허락을 받은 교외 수상실적이라도 작성 시 "0점"(불합격) 처리

6. 학교생활기록부 대체서식에는 고등학교 학교생활기록부에 기재할 수 없는 항목과 「대입제도 공정성 강화방안」(2019.11.28.)에 따른 학생부 주요항목 내 변경 사항은 작성할 수 없고, 어학연수 등 사교육 유발요인이 큰 교외 활동의 경우에도 작성이 제한됩니다. 이를 준수하지 않았을 경우 평가에서 불이익을 받을 수 있으니, 작성을 금지합니다.

[※ 학교생활기록부 기재금지 항목]

가. 각종 공인어학시험 참여사실과 그 성적 및 수상실적
나. 교과·비교과 관련 교내·외 대회 참여 사실과 그 성적 및 수상 실적*
 * 교내대회는 '수상경력' 항목에만 입력할 수 있으며, 교외대회는 학교장의 참가 허락을 받아 참여한 경우에도 기재할 수 없음.
다. 교외 기관、단체(장)등에게 수상한 교외상(표창장, 감사장, 공로상 등도 기재 불가)
라. 교내、외 인증시험 참여 사실이나 그 성적
마. 모의고사、전국연합학력평가 성적(원점수, 석차, 석차등급, 백분위 등 성적관련 내용 일체) 및 관련 교내 수상실적
바. 논문을 학회지 등에 투고 또는 등재하거나 학회 등에서 발표한 사실
사. 도서출간 사실
아. 지식재산권(특허, 실용신안, 상표 디자인) 출원 또는 등록사실
자. 어학연수, 봉사활동 등 해외 활동실적 및 관련 내용
차. 부모(친인척 포함)의 사회、경제적 지위(직종명, 직업명, 직장명, 직위명 등) 암시 내용
카. 장학생、장학금 관련 내용
타. 구체적인 특정 대학명, 기관명(기구, 단체, 조직 등 포함), 상호명, 강사명 등
파. 교내대회 참여사실과 그 성적 및 수상실적
하. 자격증 명칭 및 취득사실 ※ '자격증 취득 및 국가직무능력표준 이수상황' 이외 항목에 입력 불가

*** 위 내용은 「2026학년도 학교생활기록부 기재요령(고등학교)」를 발췌한 내용으로 이하 자세한 사항은 교육부 「2026학년도 학교생활기록부 기재요령(고등학교)」 중 학교생활기록부 작성 시 유의사항 참조**

[※「대입제도 공정성 강화방안」에 따른 학생부 주요항목 내 변경 사항]

가. 방과후학교 활동(수강) 내용 미기재
나. 영재·발명교육 실적 대입 미반영
다. 자율동아리 대입 미반영
라. 청소년단체활동 미기재
마. 소논문 기재 금지
바. 특기사항 미기재
사. 진로희망분야 대입 미반영
아. 수상경력 대입 미반영
자. 독서활동 대입 미반영
차. 자격증 및 인증취득상황 대입 미반영(국가직무능력 표준이수상황은 제공)
카. 개인봉사활동 실적 대입 미반영
※ 단, 학교교육계획에 따라 교사가 지도한 실적('(학교)'로 등록)은 대입 반영

7. 지원자 성명, 출신고교, 부모(친인척 포함)의 실명을 포함한 사회적·경제적 지위(직종명, 직업명, 직장명, 직위명 등)를 암시하는 내용을 기재할 경우, 평가에 불이익을 받을 수 있으니, 작성을 금지합니다.

본인은 학교생활기록부 대체 서식 작성방법 및 유의사항을 숙지했으며, 해당사항 위반에 따른 조치에 대해서는 이의를 제기하지 않겠습니다.

20 년 월 일

지원자: _____ (인)

국립순천대학교 총장 귀하

<서식 3>

신입학 모집결과에 대한 이의신청서

신청인	성 명		생년월일	
	지원자와 관계		연락처	
지원자	성 명		수험번호	
	지원모집단위		전형구분	
이 의 신 청 내 용				

위와 같이 이의신청합니다.

20 년 월 일

신청인 : (서명 또는 인)

국립순천대학교 총장 귀하

※이의신청은 합격자 발표일로부터 7일 이내에 가능합니다.(직접 방문 또는 우편)

<서식 4>

지역인재 특별전형 지원 자격 확인서

※2022학년도 이후 중학교 입학자 중 약학과, 간호학과 지원자만 해당

지원자 인적사항	성 명		생년월일	
	연락처1		연락처2	
	출신고교	OO도(시) OO시(군) OO읍(면) OO고등학교		
	전형유형 (해당사항 V 표시)	☐ 지역인재 전형	☐ 지역기회균형인재 전형	
	지원 모집단위 (해당사항 V 표시)	☐ 약학과	☐ 간호학과	
자격확인 해당시 "O"표시	중학교( )	비수도권 소재 중학교에서 모든 교육과정(입학~졸업)을 이수 및 졸업(예정)하고 중학교 소재 해당지역(권역)에 거주한 자		
	고등학교( )	호남권 소재 고등학교에서 모든 교육과정(입학~졸업)을 이수 및 졸업(예정)하고 고등학교 소재 해당지역(권역)에 거주한 자		

	재학기간	학교명	학교 주소
재학사항	년 월 일 ~ 년 월 일	OO중학교	OO도(시) OO시(군) OO읍(면)
	년 월 일 ~ 년 월 일	OO중학교	OO도(시) OO시(군) OO읍(면)
	년 월 일 ~ 년 월 일	OO중학교	OO도(시) OO시(군) OO읍(면)
	년 월 일 ~ 년 월 일	OO고등학교	OO도(시) OO시(군) OO읍(면)
	년 월 일 ~ 년 월 일	OO고등학교	OO도(시) OO시(군) OO읍(면)
	년 월 일 ~ 년 월 일	OO고등학교	OO도(시) OO시(군) OO읍(면)

	거주지(주민등록초본과 동일하게 작성)	거주기간 (년. 월. 일~년. 월. 일)
거주사항 중·고교 재학기간 중 거주지	OO도(시) OO시(군) OO읍(면)	~
		~
	OO도(시) OO시(군) OO읍(면)	~
		~
	OO도(시) OO시(군) OO읍(면)	~
		~

(작성방법) 재학 및 거주사실 ※ 기입할 사항이 많은 경우 행 추가하여 작성
- 재학사항은 중·고교 중 지원 자격에 따라 확인이 필요한 재학 사실 기재
- 거주사항은 중·고교 중 지원 자격에 따라 확인이 필요한 거주 사실 모두 기재
- 거주지 주소는 고등학교 졸업(예정)일 기준 주소를 작성
- 거주 기간은 중학교 입학 시부터 ~ 고등학교 졸업(예정) 시까지를 기준으로 작성
- 구비 서류를 본 확인서와 함께 서류접수 마감일까지 제출

국립순천대학교에서 규정하고 있는 지역인재특별 전형 지원 자격 심사를 요청합니다.

수험번호	

2026년 월 일

지원자 : (서명 또는 인)

국립순천대학교 총장 귀하

부록

1. 2026학년도 정시모집 성적 분포

2. 국립순천대학교 대학 생활 안내

장학 제도

학사 제도

글로컬대학사업

교육/취·창업지원 및 국제교류 프로그램

학생 탐방지원 프로그램

학생상담센터 마음건강 지원프로그램

2026년 전라남도 공기업・공공기관 지역인재 우대 현황

2026학년도 신입생 등록금 안내

학생생활관 안내

통학버스 운행 노선(시간)표

업무(부서)별 연락처

모집단위(전공)별 연락처

국립순천대학교 찾아오는 길

안내도

1. 2026학년도 정시모집 성적 분포

■ 이 자료는 2026학년도 정시모집 최종등록자 평균성적(최종등록자가 2명 이하인 경우 비공개)
■ 수능성적에는 전체 모집단위 지원자 중 수학(미적분 또는 기하) 응시자의 가산점(5점)*과 자연계열 모집단위 지원자 중 과학탐구 응시자 가산점(5점)**이 포함되어 있습니다.
* 약학과 제외 ** 약학과 제외

모집군	모집단위		전형유형	모집인원	지원인원	경쟁률	수능 백분위 점수 (정시: 300점)	
							평균	표준편차
정시 가군	본부직속	간호학과	일반학생	17	71	4.18	243.22	4.35
		간호학과	지역인재전형	3	14	4.67	234.17	1.44
	사범대학	영어교육과	일반학생	5	55	11.00	237.9	5.32
정시 다군	본부직속	자유전공학부 (2027학년도-가군)	일반학생	7	53	7.57	231.09	11.93
		융합바이오시스템기계공학과	일반학생	7	39	5.57	209.92	5.45
	그린 스마트팜 스쿨	생명산업과학분야	일반학생	14	102	7.29	220.3	11.82
			농어촌학생전형	3	7	2.33	201.33	3.55
	애니메이션·문화콘텐츠 스쿨	사회과학분야	일반학생	7	66	9.43	222.04	12.51
		인문분야	일반학생	7	57	8.14	210.55	20.86
		예체능분야	일반학생	7	63	9.00	215.78	14.33
	우주항공·첨단소재 스쿨	공학분야	일반학생	22	149	6.77	226.06	7.37
	사범대학	농업교육과	일반학생	3	17	5.67	231.17	8.25
		물리교육과	일반학생	8	33	4.13	231.19	8.13
		화학교육과	일반학생	5	17	3.40	232.38	16.37
	약학대학	약학과	일반학생	7	243	34.71	295	1.44
		약학과	지역인재전형	8	142	17.75	290.69	0.75
	평생교육 스쿨	만학도전형	만학도전형	3	8	2.67	170.16	40.91

[2. 국립순천대학교 대학생활 안내]

장학 제도

우석 장학금

1. 선발시기 : 신입생 입학 시
2. 선발기준 : 수시·정시모집 합격자 중 입학 성적에 반영되는 대학수학능력시험 성적의 등급 합이 5등급 이내인 학생(단, 약학과는 3등급, 사범대학 및 간호학과는 4등급 이내인 학생)
3. 장학혜택

가. 4년간(건축학부 5년, 약학과 6년) 등록금 전액 및 소정의 역량개발비(생활비) 지원, 학생생활관 입실 우선권 부여(단, 직전학기 평점평균 3.9 이상 및 취득학점 12학점 이상 충족 시 장학혜택 유지)

※ 유지조건 2회 이상 미충족 시 장학금 수혜 자격상실

나. 우리 대학교 대학원 진학 시 대학원 4개 학기 등록금 전액 지원(단, 직전학기 취득학점 6학점 이상 및 평점평균 4.0 이상)

글로컬 우수인재 장학금

1. 선발시기 : 신입생 1·2학기 성적 확정 후
2. 선발대상 : 특화분야별 입학성적 우수자 중 선발

※ 단, 해당학기 취득 학점 12학점 이상 및 평점평균 3.0 이상 유지 시 지급

3. 장학혜택 : 1년간 생활비 지급, 생활관 입실 및 해외탐방 선발 우선권 부여

※ 단, 장학혜택은 대학 사정에 따라 변동 가능

POSCO 엘리트 장학금

1. 선발시기 : 신입생 입학 시
2. 선발인원 : 입학성적에 반영되는 대학수학능력시험 성적(가산점 포함) 우수자 (단, 우석장학생 선발 모집단위 제외)
3. 장학혜택 : 학기당 소정의 생활비 4년간(건축학부 5년, 약학과 6년) 지원

※ 단, 재학생은 직전학기 취득학점 12학점 이상 및 평점평균 3.9 이상 유지한 학기만 지급

교내 장학금

1. 성적우수 장학금

가. 선발대상 : 성적이 우수하고 품행이 단정한 자로서 입학성적 우수자

① 신입생은 모집구분별로 선발

② 재학생은 직전학기 학업성적(70%)과 향림취업향상포인트(30%)를 합산하여 선발

나. 장학금액 : 등록금 전액, 수업료2, 수업료2 1/2, 수업료1, 수업료1,2 일부

2. 가족 장학금

가. 지급대상 : 우리 대학에 가족이 2인 이상 재학생

① 학부생 : 직전학기 취득학점 12학점 이상 및 직전학기 평점평균 2.5 이상인 학생

② 대학원생 : 직전학기 취득학점 6학점 이상 및 성적 평점평균 3.0 이상인 학생

나. 선발기준 : 가족 2인 이상 재학생 중 1인 선발

다. 장학금액 : 2인 이상 재학 시는 1명 수업료2 반액(50%), 3인 이상 재학 시 1명 등록금 전액(단, 등록금을 초과하여 수혜 불가)

3. 경제사정곤란장학금

가. 지급대상 : 소득구간 기준(~9구간)에 따른 신입생(성적제한 없음)과 직전학기 12학점 이상 이수 및 평점평균 1.75 이상인 재학생

나. 장학금액 : 등록금 전액, 수업료2, 수업료2 1/2, 수업료1, 수업료1·2 일부

4. 국가유공자 및 5·18 민주유공자 장학금

가. 지급대상 : 국가유공자 또는 5·18 민주유공자 본인, 자녀

※ 신입생은 성적에 관계없이 전원 선발, 재학생은 직전학기 성적 평점평균 1.75 이상인 학생(단, 본인은 성적제한 없음)

나. 장학금액 : 등록금 전액

5. 북한이탈주민 장학금

가. 지급대상 : 만 35세 이하 학생으로 최초 신·편입한 날부터 6년 기간 이내에 8학기까지 지원

나. 장학금액 : 등록금 전액

다. 지급제외 : 직전학기 성적 평점평균 연속 2회 이상 1.75 미만 또는 직전학기 성적 평점평균 0점인 경우

6. 체육특기자 장학금

가. 지급대상 : 수시모집의 체육특기자로 선발된 학생

나. 장학금액 : 등록금 전액

7. 학생복지(장애인) 장학금

가. 지급대상 : 장애인 학생으로서 성적에 관계없이 전원 선발(증명서 또는 복지카드 제출 필요)

나. 장학금액 : (장애의 정도가 심한 장애인) 등록금 전액

(장애의 정도가 심하지 않은 장애인) 수업료2 해당 금액

8. 교내 봉사 장학금

가. 선발대상 : 직전 정규학기 백분위 점수 70점 이상인 학부생(단, 수업연한 초과자 제외)

나. 선발인원 : 50명 내외 / 근로지: 교직원식당, 규찰대, 휘트니스센터, 교환실, 언론사 등

다. 장학금액 : 시간당 10,320원(2026년 기준)

9. 지산학캠퍼스 협동수업 참여 학생 장학금 지급

가. 선발기준 : 지산학캠퍼스 협동수업 장학금 이수기준 충족 학생

- 지산학캠퍼스 협동수업 1과목 이상 이수하고, 성적이 D학점 이상 학생

나. 장학혜택 : 20만원(학기당)

국가장학금 및 국가지원 장학금

1. 국가장학금(Ⅰ) 유형(한국장학재단 선발)

가. 지급대상 : 소득구간 0구간~9구간 해당 학생

나. 장학금액

① 0구간(기초생활수급권자) : 등록금 전액

② 1구간~9구간 : 구간별 차등 등록금 지급 ※ 학기당 등록금 지급 금액

- 300만원(1~3구간), 220만원(4~6구간), 180만원(7~8구간), 50만원(9구간)

2. 국가장학금(Ⅱ) 유형(한국장학재단 선발)

가. 지급대상 : 저소득층 우선 지원

- 가정형편 곤란자, 긴급한 경제사정 곤란자, 선취업 후진학 및 재직자특별전형 학생 등

나. 2025학년도 총 장학금 규모 : 12억45백만원 내외

3. 다자녀 유형(한국장학재단 선발)

가. 지급대상 : 소득구간 0구간~9구간이면서 다자녀 가구 해당 학생

나. 장학금액

① 0구간(기초생활수급권자) : 등록금 전액

② 1구간~9구간 : 구간별 차등 등록금 지급 ※ 학기당 등록금 지급 금액

- 첫째,둘째 : 310만원(1~3구간), 252.5만원(4~6구간), 232.5만원(7~8구간), 67.5만원(9구간)

- 셋째 이상 : 전액(1~8구간), 100만원(9구간)

4. 지역인재장학금

가. 선발대상 : 지역소재 고교 출신 성적우수 학생(지역인재 특별전형 등) 중 국가장학금을 신청한 학생

① 신규장학생(신입생) : 성적(학생부 및 수능) 및 자율육성(SCNU디딤돌지역인재전형) 성적이 우수한 학생

② 계속장학생 : 직전학기 백분위 80점 이상(12학점 이상 이수)

나. 2025학년도 총 장학금 규모 : 1억4천만원 내외

5. 국가우수장학금(이공계)

가. 선발대상 : 이공계(자연계, 공학계열) 학생으로 성적 및 학점 요건을 만족하는 우수 학생

① 신규장학생(신입생) : 수시합격자 중 학생부 성적(수학 및 과학 관련 교과목)이 우수한 학생

② 계속장학생 : 직전학기 백분위 87점 이상(12학점 이상 이수)

나. 장학금액 : 등록금 전액

6. 국가우수장학금(인문100년, 예술체육비전)

가. 선발대상 : 인문계열, 예체능계열 학생으로 성적 및 학점 요건을 만족하는 우수 학생

① 신규장학생(신입생) : 수시합격자 중 학생부 성적(수학 및 과학 관련 교과목)이 우수한 학생

② 계속장학생 : 직전학기 백분위 87점 이상(12학점 이상 이수)

나. 장학금액 : 등록금 전액

7. 국가근로장학금

가. 선발대상 : 소득구간 9구간 이하, 직전학기 평균성적 70점 이상 재학생

나. 장학금액(2026년 기준) : (교내) 시간당 10,320원/ (교외) 시간당 12,790원

국립순천대학교 발전지원재단(발전기금) 장학금

1. 국립순천대학교 발전지원재단(발전기금) 장학금

가. 선발대상 : 성적이 우수하고 생활이 곤란한 학생(기부자가 별도 지정한 자격요건 반영)

나. 장학금 종류

금계장학금, 서정현장학금, 구산(안철수)장학금, 범민장학금, 야정장학금, 신한은행장학금, 청언(송영웅)장학금, 죽호장학금, 서호장학금, 효석·로드맵장학금, 구산(곽종영)장학금, 강호권장학금, 교직원장학금, 동창회장학금, 에이산장학금, 송영수장학금 등

2. 국립순천대학교 공과대학학술재단(발전기금) 장학

가. 선발대상 : 공과대학 학생으로 성적이 우수한 학생(연간 130명 내외 선발)

나. 장학금액 : 개인별 50만원 내외 장학금 지급

농림축산식품부 한국농어촌희망재단 장학금

1. 청년창업농 장학금

가. 선발대상 : 농업계대학/농림축산식품계열 재학생 3학년 이상

나. 지원조건 : 직전학기 이수학점이 12학점 이상이고 성적이 C학점(환산점수 70) 이상 학생

다. 의무사항(불이행 시 장학금 지원 중단 및 환수)

① (의무종사) 졸업 후 장학금 수혜 횟수에 해당하는 기간(수혜 학기당 6개월)만큼 영농 및 농림축산식품분야에 취 · 창업

② (의무교육) 재단에서 정한 의무교육(학기당 25시간) 필수 이수

③ (보증보험 가입) 장학생 자격 상실(포기, 학적변동 등), 의무종사 불이행 등으로 인한 장학금 반환을 담보하기 위해 수혜 학기별 가입

라. 지원학기 : 4개 학기

마. 장학금액 : 학기별 등록금 전액 및 학업 장려금 250만원

학사 제도

전공배정

1. 개　　념 : 소속된 모집단위 내에서 2개 학기(여름학기 제외)이상 이수한 학생 대상으로 최초로 전공을 배정하는 제도
2. 신청시기 : 1학년 2학기 말 신청
3. 배정시기 : 1학년 2학기 성적 확정 이후 배정
4. 배정방법 : 학생이 선택한 전공에 배정하되 전공배정 비율(150%)을 초과하는 경우 1학년 성적순으로 배정. 1순위 희망전공에 배정되지 않은 학생은 차순위 희망전공에 배정

모집단위간 이동(전과)

1. 개　　념 : 소속된 모집단위에서 다른 모집단위의 같은 학년으로 학적을 변경하는 제도
2. 신청시기 : 매 학기(여름학기 제외) 종강 후 신청(신청 횟수 제한 없음)
3. 신청자격 : ① 3개 학기 이상 이수자 ② 학년별 수료학점 이수자

※ 비특화분야 학과 간 전과는 1개 학기 이상 이수자부터 가능

4. 신청범위 : 비특화분야↔비특화분야, 비특화분야↔스쿨(분야), 스쿨(분야)↔스쿨(분야) 가능

※ 사범대 학과 및 간호학과는 학년별 입학정원에 여석 범위 안에서 허가하고 약학과는 신청 불가

모집단위내 이동(전공변경)

1. 개　　념 : 전공배정 후 소속된 모집단위 내에서 다른 전공으로 학적을 변경하는 제도
2. 신청시기 : 매 학기(여름학기 제외) 종강 후 신청(신청 횟수 제한 없음)
3. 신청자격 : ① 전공배정 후 1개 학기 이상 이수자 ② 학년별 수료학점 이수자

다전공

1. 복수전공(일반)

가. 개　　념 : 주전공(학과) 외에 다른 전공(학과)의 전공(각 학과 졸업요건 포함)을 추가 이수하여 2개 이상의 학위를 취득하는 제도

나. 신청 시기 : 매 학기 종강 후 신청(1학기: 12월 말~1월 중, 2학기: 6월 말~7월 중)

다. 신청 자격 : 2개 학기 이상 이수, 30학점 이상 취득

라. 허용 범위 : 별도 제한이 없으면 모든 학부(학과·전공) 또는 전공 간에 이수할 수 있음. (다만, 건축학부, 약학과, 간호학과는 불가)

※ 교직 복수전공(사범대학 포함) 신청 및 선발: 일반 복수전공과 별도 운영 및 선발 진행

2. 연계·융합전공

가. 개　　념 : 학문 간 다양한 사고와 경험의 폭을 넓힐 수 있도록 2개 이상 학문 분야를 연계·융합하여 새로운 전공 과정을 만들고, 이를 이수하는 제도

나. 신청 시기 : 매 학기 종강 후 신청(1학기: 12월 말~1월 중, 2학기: 6월 말~7월 중)

다. 신청 자격 : 2개 학기 이상 이수, 30학점 이상 취득

라. 개설 전공 : 홈페이지 학사 공지 참고(매 학기 신청 시기에 공지)

3. 부전공

가. 개 념 : 주전공 외 다른 전공을 이수하는 것으로, 졸업증서에 부전공 표기

나. 신청 시기 : 재학 중 자유롭게 이수하고, 졸업 학기에 신청(전기: 1월 중, 후기: 7월 중)

다. 신청 자격 : 21학점 이상 이수(전공필수가 있는 경우, 전필 교과목 3개 포함)

라. 허용 범위 : 별도 제한이 없으면 모든 학부(학과·전공) 또는 전공 간에 이수할 수 있음. (다만, 사범대학, 건축학부, 약학과, 간호학과는 불가)

4. 나노·마이크로디그리

가. 개 념 : 적은 학점으로 다양한 분야의 과정을 이수할 수 있는 소단위 교육과정

나. 신청 시기 : 매 학기 종강 후 신청(1학기: 12월 말~1월 중, 2학기: 6월 말~7월 중)

다. 신청 자격 : 1개 학기 이상 이수한 학생

라. 허용 범위 : 별도 제한이 없는 경우 모든 나노·마이크로디그리를 이수할 수 있음.

교직과정

1. 개 념 : 사범대학 소속이 아닌 일반전공(학과) 재학생이 교직과정을 이수하여 교원자격증 (중등학교 정교사 2급)을 취득할 수 있는 제도(식품영양학과: 영양교사 2급 취득)

2. 선발시기 : 매 학년도 1학기 종강 후 선발

3. 신청자격 : 교직과정 설치 전공 소속 학생 중 2학년에 재학 중인 학생

4. 설치구분 : 4개 모집단위(2개 학과 및 2개 분야), 6개 전공

구 분	모 집 단 위	개 설 전 공(학 과)
본부 직속	식품영양학과, 융합바이오시스템기계공학과	식품영양학과, 융합바이오시스템기계공학과
그린스마트팜스쿨	생명산업과학분야	동물자원과학전공, 식품공학전공, 조리과학전공
애니메이션· 문화콘텐츠스쿨	인문분야	일본어일본문화학전공

※ 교직과정 이수자가 사범대학 모집단위나 교직과정이 설치된 별도 모집단위(분야) 개설전공을 복수 전공하여 2개 이상의 교원자격증을 취득할 수 있음

글로컬대학사업

특화분야 지산학캠퍼스 구축 및 운영

지산학캠퍼스와 연계를 통한 3대 특화분야 교육. 전남 지역 전략사업을 기반으로 하여 대학의 강점분야를 특화분야(그린스마트팜·그린바이오, 애니메이션·문화콘텐츠, 우주항공·첨단소재) 인재양성 및 강소지역기업을 육성하여 지역 내 취·창업 및 정주 활성화를 도모하는 캠퍼스 운영

캠퍼스명	세부 추진계획	
그린스마트팜 고흥캠퍼스	· 고흥군 도덕면 고흥스마트팜혁신밸리 지원센터 내 개소('24.8월) → 강의실2, 교수연구실 및 행정실2, 실증온실2 배치 · 교육센터, R&D센터(우주농산업연구센터) 구축 추진 · 지산학캠퍼스 통학버스 운영	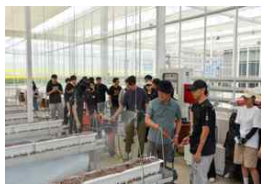
그린바이오 승주캠퍼스	· (승주)순천시미생물센터 및 남해안권발효식품산업지원센터 내 개소('24.9월) → 강의실2, 교수연구실 및 행정실1 배치 · (서면) 서면 지산학 협력관 내 실습교육 및 R&D 공간·장비 구축('25~) → 이커머스실, 소재·제형화실, 분석실, mini-plant, 교수실 · 공동교육 및 R&D센터 "순천·서면·승주"공유캠퍼스 구축 추진 · 지산학캠퍼스 통학버스 운영	
애니메이션· 문화콘텐츠 순천캠퍼스	순천시 공익활동지원센터 내 개소 ('24.3월) · 강의실2, 교수연구실 및 행정실, 휴게홀 배치 · 교육센터, R&D센터(콘텐츠 융합센터) 구축 추진 · 애니메이터·문화콘텐츠 전문가 양성을 위한 실습강의실 운영	
첨단소재 광양캠퍼스	· 광양시 익신산단 내 소재부품 지식산업단지 내 캠퍼스 개소 ('25.3월) · 본캠퍼스) 광양시 중동 1808-7 캠퍼스 건립을 위한 첨단신소재연구센터 실시설계('27년 개소 예정) · 교육센터, R&D센터(분석센터) 구축 추진 · 지산학캠퍼스 통학버스 운영	
우주항공 고흥캠퍼스	· 고흥군 고흥드론특화 지식산업센터 내 개소('24.8월) · 강의실2, 전산실1, 소회의실 및 휴게실1, 교수연구실 및 행정실1, 실험실1 배치 · 교육센터, R&D센터 구축 추진 · 지산학캠퍼스 통학버스 운영	

지산학캠퍼스 협동수업 참여 학생 장학금 지급

지산학캠퍼스 협동수업 참여 학생들의 학업 및 현장 실습의 참여 동기 부여를 위한 장학금 지급

1. 선발기준 : 지산학캠퍼스 협동수업 장학금 이수기준 충족 학생
   - 지산학캠퍼스 협동수업 1과목 이상 이수하고, 성적이 D학점 이상 학생
2. 장학혜택 : 20만원(학기당)

지산학캠퍼스 특화분야 프로그램 운영

[그린스마트팜 고흥캠퍼스]

1. 농촌활력 프로젝트: 도농공감 리빙랩

가. 대　　상 : 재학생 및 대학원생

나. 주요내용 : 대학생과 마을기업 간 지속 가능한 협력 관계 형성, 지역상생모델 고도화

다. 운영방법 : 마을기업 매칭형 팀 프로젝트 운영, 지역문제 해결 모델 정례화·확산
순천대학교 기반 지역 연계 리빙랩 모델 구축

2. 캡스톤디자인

가. 대　　상 : 그린스마트팜스쿨 재학생

나. 주요내용 : 현장 중심 문제 해결력·실천적 학습 경험 제공, 스마트농업 지역 연계 실천 역량 강화

다. 운영방법 : 참여 학생과 지연 마을기업 매칭, 분야별 맞춤형 해결책 기획 및 콘텐츠 제작
우수팀 선정 '지역 특화인재 창업지원 사업'으로 연계

[그린바이오 승주캠퍼스]

1. GreenBio 혁신아카데미 전문가양성과정

가. 대　　상 : 재학생(학부생, 대학원생, 유학생)

나. 주요내용 : 그린바이오산업 전문역량 강화 교육(제품·소재개발, 분석효능평가, E-마케터 등)

다. 지원혜택 : 과정별 수료증 지급

2. 기업 맞춤 Seed Project

가. 대　　상 : 재학생(학부생, 대학원생, 유학생), 산업체

나. 주요내용 : 기업의 현장 기술 애로 해결 프로그램, 학생참여 산학공동연구 진행

다. 지원혜택 : 참여팀 장학금 지원

3. 그린바이오 JOB FAIR Camp

가. 대　　상 : 재학생(학부생, 대학원생, 유학생)

나. 주요내용 : 그린바이오 기관(30여개) 전문가 특강·워크숍·취업역량강화 등 취업캠프 운영

[애니메이션 · 문화콘텐츠 순천캠퍼스]

1. 애니메이션・문화콘텐츠 프로젝트랩 기반 비교과 프로그램 운영

가. 대　　상 : 애니메이션・문화콘텐츠스쿨 참여학과 대학(원) 재학생

나. 주요내용 : 교수·학생·기업이 공동 참여하는 산학협력 기반 프로젝트Lab 운영을 통해 문제해결형 과제 수행, 실무교육 강화, 취·창업 기회 확대

다. 운영방법 : 프로젝트Lab 선정, 참여교수·참여학생·참여기업 매칭구조로 멘토링, 기술·기획 자문 연계를 통한 결과 산출

2. 애니메이션·문화콘텐츠 교과목 연계 PBL 운영

가. 대　　상 : 애니메이션・문화콘텐츠스쿨 참여학과 대학(원) 재학생

나. 주요내용 : 순천 애니메이션·웹툰 강소지역기업 콘텐츠 제작 지원사업과 연계하여 실무능력을 배양하는 PBL 교육과정 운영

다. 운영방법 : 순천시-순천대 연계 지원사업 선정기업과 순천대 교수 1:1매칭 운영

[우주항공 고흥캠퍼스]

1. 전산해석 교육 프로그램

가. 대　　상 : 재학생 및 대학원생

나. 주요내용 : 항공우주 산업에서 요구되는 음향·진동 해석 및 소음 저감 설계 역량을 강화하기 위한 우주항공 특화 전산해석 관련 비교과 전문 교육과정

다. 운영방법 : 방학 기간 집중 실습형 교육으로 운영

2. 로켓 캠프

가. 대　　상 : 재학생 및 대학원생

나. 주요내용 : 로켓의 설계·제작·시험·검증 전 과정을 팀 단위 집중 실습 진행

다. 운영방법 : 방학 기간 단기간 몰입형 프로젝트 기반 학습 방식으로 운영

3. 우주항공 산업체 현장견학 지원 프로그램

가. 대　　상 : 재학생 및 대학원생

나. 주요내용 : 우주항공 공학 또는 일반 공학 관련 기업, 연구기관, 첨단 기술 전시회 등을 방문하여 각종 산업 현장을 체험하고, 최신 기술 동향을 배우면 진로 탐색을 하도록 지원

다. 운영방법 : 우주항공·첨단소재스쿨 내 수요조사 및 수요조사서 심사 후, 4개 전공 지원

[첨단소재 광양캠퍼스]

1. 프로젝트랩 기반 학술교류 프로그램 운영

가. 대　　상 : 재학생 및 대학원생

나. 주요내용 : 프로잭트랩 기반 문제해결형 학습을 통해 연구성과 창출 및 고도화

다. 운영방법 : 팀 기반 프로젝트 수행, 학술대회 발표 및 참관을 통한 전공 이해도 및 최신 기술 트렌드 습득

2. SCALE-UP 취·창업캠프 운영

가. 대　　상 : 재학생 및 대학원생 등

나. 주요내용 : 첨단소재 산업 키워드 기반의 아이디어 발굴 및 실무역량 강화

다. 운영방법 : 팀빌딩, 아이디어 스케치 특강, 아이디어 빌딩 등 단계별 교육 프로그램 진행, 팀별 전문 멘토 매칭을 통한 아이디어 구체화 및 검증

교육/취·창업지원 및 국제교류 프로그램

교육혁신본부 지원 프로그램

□ 교양교육원

1. 재학생 대상 교양 교과목 제안 공모전
   가. 학년도별 재학생 대상 교양 교과목 제안 공모전 시행
   나. 공모 심사 결과에 따른 수상자 장학금 지급
   다. 학생 의견 반영을 위한 수상작 대상 교과목 개발 연구 추진 등
2. 신입생 대상 프리스쿨 운영
   가. 수시합격자(지역인재전형, 지역균형인재전형) 중 희망자를 대상으로 RC(Residential College) 형태의 집중 이수 캠프 운영
   나. 선후배 멘토링, 교양 및 전공 맛보기, 디지털 소양 교육 등 프로그램 운영
3. AI와 함께하는 글쓰기 글로우업(Glow Up)
   가. 개인의 수준별 글쓰기 클리닉 및 피드백 제공
   나. 명저 읽기, 사고와 글쓰기 교양 교과목과 연계한 첨삭프로그램 운영, 지원
4. 「교양을 잇다」 교양교육 성과 확산 페스티벌
   가. 교양 교과·비교과 참여 '성장 스토리' 수기 공모전 운영
   나. 공모작 전시·발표, 시상 및 장학금 지급

□ 교수학습혁신센터

1. 신입생 대상 학습 지원 게임(SCNU Picks)
   가. 증강현실 기반 신입생 대상 게임 'SCNU Picks' 운영을 통해 신입생의 대학 생활 및 학업 적응 지원
   나. 대학 시설, 필수 교육, 졸업 조건 등 신입생에게 필요한 정보들을 게임 콘텐츠로 제공하여 신입생의 학업 설계와 소속감 증진에 기여
2. 스마트 스텝 업
   가. 성공적인 대학생활을 위한 학업진행 및 학습전략 공유 등 맞춤형 워크숍 운영
   나. 재학생들의 핵심역량 증진을 위한 학습법 프로그램 운영
3. 스터디 온
   가. 전공기초 학습 능력 증진을 위한 소규모 집중형 학습 지원 프로그램
   나. 교원-학생, 학생-학생 간 전공기초 학습 활동 지원
4. 학습성과 경진대회
   가. 우리 대학 우수 수업사례 발굴하여 학습자의 수업 흥미 유발 및 적극적인 참여 유도
   나. 인상 깊은 강의 체험 수기 공모전, 학습 성공사례 공모전 등 대학 학습 성공사례 공유

5. LMS(학습관리시스템) 운영

가. 과제, 시험, 과목공지 등 다양한 학습활동을 지원하며 강의 동영상 반복 학습 가능

나. 다양한 브라우저를 지원하며 LMS 앱(코스모스)을 이용하여 스마트폰을 비롯한 모바일 환경에서도 접속 가능

다. 홈페이지 : http://lms.scnu.ac.kr

□ 교육융합센터

1. SCNU 교수-학생 드림 동행

가. 전공(학과) 이해와 체험 활동 제공으로 전공 만족도 향상 및 진로 탐색 역량 증진

나. 교수-학생 간 전공관련 다양한 비교과 활동을 통한 공감대 형성 및 소통역량 강화

2. 교육과정 컨설팅단

가. 학생 중심의 교육과정(전공, 교양, 비교과) 및 학사제도에 대한 모니터링 및 혁신 방법 등을 대학에 제안

나. 컨설팅단의 연구 성과를 교육과정 및 학사제도 등에 반영함으로 수요자 중심의 대학교육 실현

3. Academic Advisor 활동 지원

가. 신입생의 성공적인 대학생활을 위한 대학 구성원(선배 재학생 및 교직원)의 적극적인 역할로 대학생활 조기 적응 및 학업 지속 지원

나. 교원-선배-신입생이 팀을 이루어 신입생의 대학생활 안내 및 전공탐색 멘토링 활동 지원

4. 국내·외 대회 참여 지원

가. 학술대회, 경진대회 및 각종 공모전 참여자에 대한 참가비 및 출장비 등 지원

나. 재학생들의 다양한 전공 실무능력 향상 및 창의적 문제해결 능력 배양 기회 제공

5. 글로컬 전공 페스타(전공박람회)

가. 자유전공 및 스쿨 단위로 들어온 신입생에게 전공 및 진로 체험을 통한 전공 선택 기회 제공

나. 전공별 교육성과 전시 및 각종 체험활동을 통한 전공에 대한 이해 향상 및 홍보 강화

6. 글로컬 전공 동아리

가. 전공별 전공 홍보 콘텐츠 제작 및 문제해결형 창의융합 프로젝트 활동 지원

나. 전공동아리 활성화로 학습동기 부여 및 전공에 대한 소속감 증진

7. 학생 핵심역량 인증 및 비교과 통합관리 시스템

가. 비교과 통합관리를 통한 전 주기적 학생의 지능형 맞춤형 학습, 진로, 취업 지원

나. 학생 역량 인증을 통한 학생 학습성과에 체계적인 관리 및 진로·취업역량 강화

인재개발본부 · 취업지원실(대학일자리플러스센터) 취업 지원 프로그램

1. 단계별 진로·취업로드맵

구분			진로지원			취업지원		실무역량	취업성공
			무전공	1학년	2학년	3학년		4학년	졸업자
교과			취업전략과 진로(01) 자기개발과 진로설정 나의 미래디자인			취업전략과 진로(02) 기업분석과 현직자 특강 기업가 정신과 리더십			○ 미취업자(실전매칭) - 직무체험형 인턴 배치 - 입사지원서 작성 코칭 - 실전 면접 코칭 - 지역인재 7급 준비 지원 - 취업정보 제공, 추천채용 ○ 취업자(안착지원) - 직장 적응 코칭 - 자산형성 청년정책연계 - 이직/경력개발 상담
비교과	공통	상담	무전공 진로 상담 전공별 직무 탐색	진로취업상담 직업심리검사		취업목표수립 진로취업집단상담	취업 심층 상담 청년고용정책연계		
비교과	공통	프로그램	무전공진로설정캠프 취업진로특강 릴레이 진로공감 힐링콘서트	취업설계 동아리 미래내일 취업캠프 채용 설명회/박람회 희망기업 직무탐방		중견우수 기업 취업집중캠프 비즈니스 매너교육 핵심실무 직무역량 자격증 취득 지원 해외취업지원 연계 지원			
비교과	글로컬특화분야	그린스마트팜 스쿨	스마트 농업 융복합 전문가 멘토링	스마트팜관리사과정 원예관리사과정		산림자원관리사 과정 ESG전문가 과정			
비교과	글로컬특화분야	만화애니메이션 문화콘텐츠 스쿨	콘텐츠/디지털 산업 분야 전문가 멘토링	셀프리더십지도사과정 데이터라벨러과정		유튜브크리에이터전문가 과정 컴퓨터활용능력 자격증 과정 마케팅기획전문가 과정			
비교과	글로컬특화분야	우주항공 첨단소재 스쿨	지역 주력 산업 및 항공 전문가 멘토링	메타버스플랫폼전문가과정, 정보보안전문가과정		산업현장관리사 과정 환경관리전문가 과정			
취업성공 플랫폼			▶ 진로·취업포털 시스템 ▶ 온라인 취업솔루션(자기소개서 작성, NCS모의고사 등) ▶ 셀프뷰 AI 면접기 및 모의면접						
취업 지원조직			▶ 학과별 취업지원활성화상담교수 56명 ▶ 취업지원실 전문상담 취업지원관 3명 ▶ 대학일자리플러스센터 취업컨설턴트 5명						

2. 진로·취업포털시스템 운영

가. 기능: 희망직무 탐색, AI 취업솔루션(AI 취업멘토, 자기소개서 작성 서비스), AI 무료 면접기

나. 주소: https://jobs.scnu.ac.kr/

다. 이용방법: 진로취업포털 홈페이지 접속 후 통합 로그인 후 이용

구분	주요화면
대학 홈페이지 (진로·취업 지원포털)	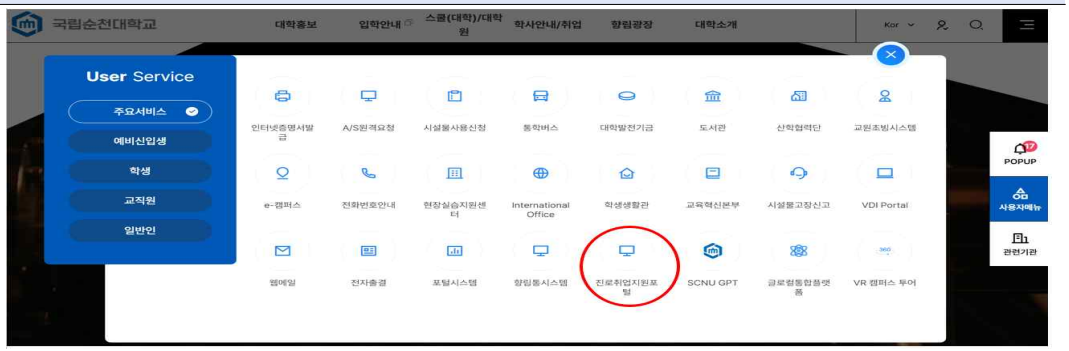
진로·취업 지원포털	

3. 진로·취업교과목 및 행정 지원

<table>
<tr><th>사업명</th><th>사 업 내 용</th></tr>
<tr><td>취업 관련
자기개발/
인성 교과목
개설 운영</td><td>
<table>
<tr><td>구분</td><td colspan="4">창의교양-자유선택(진로)</td></tr>
<tr><td rowspan="2">교과목명</td><td rowspan="2">나의 미래 디자인</td><td rowspan="2">자기개발과 진로설정</td><td colspan="2">취업전략과 진로</td></tr>
<tr><td>01분반</td><td>02분반</td></tr>
<tr><td>학 년</td><td>1~2학년</td><td>1~2학년</td><td>1~2학년</td><td>3~4학년</td></tr>
<tr><td>수강인원</td><td>60명</td><td>분반당 80명</td><td>40명</td><td>30명</td></tr>
<tr><td>주요내용</td><td>진로 목표·로드맵 및
미래 포트폴리오 설계</td><td>진로 연계 진로 탐색 및
AI 활용 진로 설계</td><td colspan="2">기업·직무 분석 및
실전 취업역량 강화</td></tr>
</table>
</td></tr>
<tr><td>특화분야·스쿨별
취업지원전담제운영</td><td>특화분야 및 스쿨 단위로 취업전담제 상담을 운영하여 진로·취업 상담, 입사지원서 첨삭, 면접 컨설팅, 구인처 발굴 및 취업 알선 등 맞춤형 취업지원 서비스 제공
‣ 운영기간: 연중 ‣ 대상: 1~4학년 및 졸업생</td></tr>
<tr><td>대학일자리
플러스사업
운영</td><td>대학 내 원스톱 진로·취업 지원 체계를 구축하여 저학년은 커리어 로드맵 기반 진로 설계, 고학년은 취업역량 강화 및 일경험 기회 제공, 청년고용정책 연계 상담 지원
‣ 운영기간: 연중 ‣ 대상: 1~4학년 및 졸업생</td></tr>
<tr><td>향림취업향상
포인트제 운영</td><td>체계적인 취업 준비를 지원하기 위해 취업준비 활동에 포인트를 부여하고 이를 장학·해외연수·생활관 선발 등에 반영하여 학생들의 지속적인 취업 준비 참여를 유도
‣ 운영기간: 1, 2학기 ‣ 대상: 1~4학년</td></tr>
</table>

4. 진로·취업 프로그램

가. 글로컬 대학 맞춤형 특화 프로그램

사업명	프로그램 주요 내용
GSCNU 직무체험형인턴	졸업생 대상 글로컬 특화 강소기업 연계 직무 체험 및 일경험 기회 제공 ‣ 운영기간: 10월~12월 ‣ 대상: 졸업생(취업률 대상자)
글로컬분야 현직자 멘토링	글로컬 특화분야 진로·취업 지원을 위한 인사담당자 및 현직자 멘토링 제공 ‣ 운영기간: 6월~12월 ‣ 대상: 3대 특화분야 및 기타 전공 재학생 및 졸업생
글로컬맞춤형 전공직무역량강화 프로그램	단과대학별 수요조사 기반 전공 핵심 실무 역량 강화 자격증 취득 과정 운영 ‣ 운영기간: 6월~12월 ‣ 대상: 3대 특화분야 및 기타 전공 재학생
글로벌 취업지원 프로그램	글로벌 인재 양성을 위한 글로벌 해외취업 역량강화 프로그램 운영 ‣ 운영기간: 5월~12월 ‣ 대상: 3대 특화분야 및 기타 전공 재학생 및 졸업생
지역정주형 중견 ·우수 기업반 프로그램	중견·강소기업 취업 희망자 대상 실전교육을 통한 지역 취업 및 정주율 제고 프로그램 운영 ‣ 운영기간: 5월~12월 ‣ 대상: 전남 지역 취업 희망자 등 재학생 및 졸업생
비즈니스 매너 교육	기업의 요구를 반영하여 예비 직장인 소양 교육 실시 ‣ 운영기간: 6월~12월 ‣ 대상: 3대 특화분야 및 기타 전공 재학생 및 졸업생
찾아가는 취업특강 프로그램	단과대학별 진로·취업 수요를 반영하여 관련 분야 전문가를 활용한 취업 특강 프로그램 운영 ‣ 운영기간: 4월~12월 ‣ 대상: 3대 특화분야 및 기타 전공 재학생

나. 진로역량 강화 프로그램

사업명	프로그램 주요 내용
맞춤형 진로 상담	직업심리검사, 학과(전공)별 로드맵을 통한 맞춤형 진로 탐색 및 설계 상담 프로그램 ▸ 운영기간: 연중(수시) ▸ 대상: 재학생 및 졸업생
진로탐색 집단상담	직업과 직무의 다양성 이해, 커리어로드맵을 수립하는 진로 탐색 집단(10~15명) 프로그램 ▸ 운영기간: 학기 중 ▸ 대상: 재학생 및 졸업생
학과별 현직자 진로특강 릴레이	학과(전공) 연계하여 졸업 선배, 인사담당자 인력풀을 활용한 전공분야 진로·취업 특강 ▸ 운영기간: 4월~12월 ▸ 대상: 전체 학과(전공)
무전공 진로설정 캠프	자기분석과 직무역량 중심의 전략적인 진로 설계에 따른 취업 목표수립 프로그램 ▸ 운영기간: 11월 ▸ 대상: 저학년
희망기업 및 직무탐방	기업 현장 방문으로 직무 및 기업에 대한 이해 기반 자기 주도적 진로 설정 프로그램 ▸ 운영기간: 6월~12월 ▸ 대상: 전체학년
학과(전공)별 진로로드맵	학과(전공) 맞춤형 진로·취업 로드맵(e-book) 제작 및 배포 ▸ 운영기간: 상시 ▸ 국립순천대학교 진로·취업 포털사이트 탑재
대학일자리플러스센터 서포터즈	대학일자리플러스센터 및 청년고용정책 홍보/안내, 온오프라인 콘텐츠 제작 활동 ▸ 운영기간: 5월~12월 ▸ 대상: 전체학년(10명 이내 선발)

다. 취업역량 강화 프로그램

사업명	세부 추진계획
1:1 맞춤형 취업 상담	입사지원서 및 면접대응 전략에 대한 전문 컨설팅 및 개인별 취업 목표수립 등 상담 프로그램 ▸ 운영기간: 연중(수시) ▸ 대상: 재학생, 미취업 졸업생
취업자신감 캠프	취업에 필요한 스킬 향상 및 전문성 발휘를 위한 프로그램 ▸ 운영기간: 10월 ▸ 대상: 3~4학년, 미취업 졸업생
취업 설계 동아리	동일 직무 중심의 체계적, 전략적 취업 정보 공유 및 학생 주도적 스터디 등 취업지원 프로그램 ▸ 운영기간: 4월~12월 ▸ 대상: 전체 학년
공기업취업지원 프로그램	인·적성 검사 이해 및 출제 유형 분석, NCS 필기시험 이해 및 시험 대비 전략 교육 ▸ 운영기간: 6월~10월 ▸ 대상: 재·졸업생
직무역량강화 프로그램	채용 프로세스에 맞춰 구직자들의 취업역량을 강화하기 위한 프로세스별 특강 ▸ 운영기간: 5월~11월 ▸ 대상: 재·졸업생, 지역 청년
지역인재 7급 공무원 선발 채용	대학 추천 인재를 선발·평가 후 1년 수습을 거쳐 7급 공무원으로 채용하는 제도 ▸ 운영기간: 매년 12월~1월 ▸ 대상: 졸업생 및 졸업예정자
채용설명회 및 박람회	주요 기업별 기업 인재상, 채용 프로세서 및 인사담당자들의 채용 팁 제공 프로그램 ▸ 운영기간: 3월~12월 ▸ 대상: 재학생 및 미취업 졸업생
청년층 직업지도(CAP+)	고용노동부와 한국고용정보원이 개발한 진로 및 취업스킬 향상 집단상담 프로그램 ▸ 운영기간: 하계방학 ▸ 대상: 재학생 및 미취업 졸업생
해외취업지원 프로그램	전남청년해외취업지원사업 참여 희망자 지원컨설팅 등 해외취업상담 및 프로그램 ▸ 운영기간: 5월~12월 ▸ 대상: 전체 학년
청년고용정책 연계 프로그램	고용노동부 청년도전지원사업, 국민취업지원제도 등 청년정책 연계 상담 및 프로그램 ▸ 운영기간: 5월~12월 ▸ 대상: 전체 학년
지역청년 특화프로그램	지역청년 대상별 진로·취업 역량강화 상담 및 프로그램 ▸ 운영기간: 5월~12월 ▸ 대상: 지역 내 청년

창업지원단 창업 지원 프로그램

1. 대학생 창업강좌

가. 창의교양(창업), 1~4학년

· 창업에 대한 기본적인 이해를 돕고, 창의적 사고와 문제 해결 능력을 배양하는 교과목

나. 전공실무(창업트랙), 3~4학년

· 사업계획서 작성, 창업프로젝트, 창업시뮬레이션 등 실습을 중심으로 구성된 창업 교과목

2. 창업지원 프로그램

가. 창업동아리(3월~12월)

· <u>창업동아리 활동 및 창업 아이템 제작 자금 팀당 최대 1,000만원 지원</u>

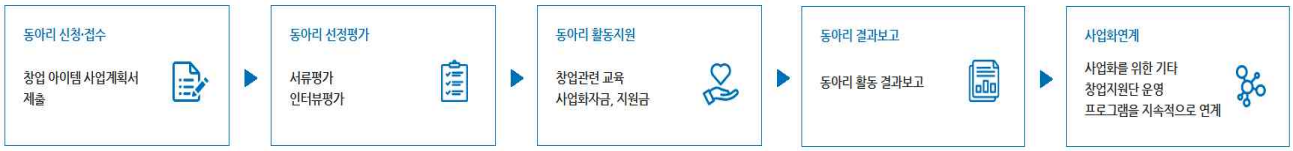

나. 창업장학금(연 1회)

· <u>연간 교내외 창업활동을 창업포인트로 환산하여 고득점자 최대 70만원 지급</u>

· 창업 해외캠프 운영시 포인트 고득점자 우선 선발

글로컬 창업장학금 기준표

재학생 대상 창업활동의 적극적인 참여를 위하여 창업활동 내용에 따라 창업포인트를 부여하여 득점순 창업장학금을 지급합니다.

항목	세부내용	증빙서류
창업경진대회	- 교내규모: 참관(2점), 출전(기본 5점, 발표자 10점), 입상(등급별 10~20점) - 지역규모: 참관(5점), 출전(기본 10점, 발표자 15점), 입상(등급별 10~30점) - 전국규모: 참관(5점), 출전(기본 15점, 발표자 20점), 입상(등급별 10~50점)	참가증명서, 수료증, 상장, 참석자서명부, 참가사진 등 자격증 사본, 창업강좌는 성적표로 담당자가 이수 여부 확인
창업준비활동	- 창업캠프: 교내 10점, 지역 15점, 전국 30점 - 프로그램: 건별 최대 5점(박람회, 전시회, 특강 등) - 창업관련 자격증: 30점(창업지도사, 창업보육전문매니저 등) - 창업강좌: 대학생 창업강좌 과목당 5점(학기당 최대 2과목)	
창업동아리	- 동아리활동: 최대 40점(월별 활동일지 내용에 따라 차등부여) - 사업자등록: 사업자등록(50점), 고용 및 매출발생(최대 50점) - 지식재산권: 특허(출원 20점, 등록 50점), 기타(상표권 등): 출원 10점, 등록 30점)	월별활동일지, 사업자등록증, 4대보험 가입자명부, 매출 증빙자료, 특허증, 출원번호통지서

다. 창업캠프 및 경진대회(4월~12월)

· 교내: 창업 골든벨, 창업 아이디어 발굴, 창업아이템 고도화, 지역사회 문제해결 등 캠프 및 경진대회 운영과 시상금 지급

· 교외: 벤처동아리 경진대회, 학생 창업유망팀300+, 연합대학 창업캠프 및 경진대회 운영

· 글로벌 연합 창업동아리 및 해외 시장조사를 위한 박람회 참가 지원

라. 특화형 창업지원 프로그램 및 멘토링(상시)

· 국내외 셀러 양성 교육 및 컨설팅 프로그램 운영

· 성공적인 창업을 위한 창업CEO 특강

· 투자 역량강화 모의 투자 교육 운영

· 아이디어의 고도화 및 기술보호를 위한 지식재산권 교육 및 출원 지원

· 창업동아리 및 창업자와 네트워킹, 시제품 전시·판매 플리마켓 지원

· 창업 전담 멘토링 및 상담지원

3. 창업공간 및 장비지원

가. 메이커스페이스(상시)

· 제품제작 및 체험을 위한 메이킹 프로그램 운영

· 3D프린터, 레이저커터, 목공장비 사용 및 체험 프로그램, 자격증 취득 교육 운영

· 창업스튜디오실(제품 및 모델 촬영) 운영

· 재학생 장비 장비사용료 50% 할인, 온라인 장비예약(https://startup.scnu.ac.kr/)

나. 창업동아리실

· 창업동아리 활동기간 동안 전용 및 공용공간(사무실) 제공

국제교류(해외파견) 프로그램

1. 해외파견 프로그램

해외 교류대학으로 단기(4주), 중기(한 학기), 장기(1년) 교환학생 등을 통해 어학 실력 향상 및 글로벌 인재 양성을 위한 프로그램

가. 지원자격: 파견일 기준 2학기 이상 이수, 3.0 이상

나. 선발시기: 매 학기 선발(4월/10월)

다. 지원금: 파견대학 및 프로그램에 따라 다양함

라. 해외 대학별 파견 인원 및 기간

언어권	구분	국가	대학명	파견시기	기간	비고
영어권	어학연수	말레이시아	썬웨이대학교	1월, 7월	4주	대학 지원은 대학별로 상이
		말레이시아	세인스대학교	1월, 7월	4주	
		영국	쉐필드대학교	7월	1학기	
	인턴십	미국	미주리대학교	1월, 7월	11학기	
	교환학생	미국	오클라호마대학교	1월, 7월	1년	
			센트럴오클라호마대학교	1월, 7월	1학기	
			네브래스카 키얼니대학교	1월, 7월	1학기	
			트로이대학교	1월, 7월	1학기	
		말레이시아	말레이대학교	9월	1학기	
중국어권	어학연수	중국	절강이공대학교	12월	4주	
	교환학생	중국	하북사범대학교	3월, 9월	1학기	
			절강이공대학교	3월, 9월	1학기	
			절강미디어대학교	3월, 9월	1학기	
			북경과기대학교	9월	1년	
			광서사범대학교	9월	1년	
			산동사범대학교	3월,9월	1년	
			영파대학교	9월	1년	
		대만	조양과기대학교	3월,9월	1학기	
일본	어학연수	일본	벳부대학교	7월	3주	
	교환학생	일본	미야자키대학교	4월, 10월	1학기/1년	
			오이타대학교	4월, 10월	1학기/1년	
			류큐대학교	4월, 10월	1학기/1년	
합계		6개국	21개 대학			

※ 위 내용은 대학 사정 등에 따라 변경될 수 있음

2. SCNU 서포터즈

국제교류 프로그램 홍보 및 유학생 대학 생활 적응 지원 등을 위한 서포터즈단 운영

가. 대 상: 한국인 재학생·외국인 유학생 및 외국인 지역민

나. 인 원: 50명 내외

다. 활동내용

- 한국인·외국인 학생들 간 교류 기회 제공 및 유학생 유치 지원
- 국제교류 다양한 비교과 프로그램 참여
- 활동 지원금 및 우수 단원 시상금 수여 기회

3. 버디 및 학습튜터링 프로그램

가. 버디프로그램

1) 재학생과 유학생이 한 팀(4명)이 되어 한국어 학습과 한국문화체험을 통해 유학생의 한국어 능력, 재학생의 외국어 능력 및 글로벌 역량 향상을 위한 프로그램

2) 향림취업포인트, 팀별 지원금, 우수팀 시상 등의 혜택

나. 학습튜터링프로그램

1) 재학생이 외국인 학부생의 튜터가 되어 전공과목 지도 및 학사정보 안내를 통해 유학생의 학습능력 향상 및 상호 교류 증대

2) 사회봉사학점, 향림취업포인트, 지원금 등의 혜택

4. Global Cafe 프로그램

언어학습(1:1 코칭, 언어교환)과 문화교류(보드게임, 영화감상, 문화체험)를 제공하며, 활동 이외 시간에도 학생들이 자유롭게 카페 공간 이용 가능

가. 대　　상 : 전체 재학생

나. 운영시기 : 학기 및 방학 중 상시 운영(09:00~18:00)

다. 지원내역 : 프로그램 및 공간 무료 이용

5. Global 전공 체험

지도교수와 함께하는 전공과 연관된 해외연수를 통한 직무 체험 기회 제공 및 외국인 유학생과의 전공 활동 공유 및 커뮤니케이션 경험을 통한 글로벌 마인드 강화

가. 운영시기 : 하계 동계방학 내

나. 연수기간 : 4일~10일 이내

다. 연수지역 및 기관: 자율 선정

라. 선발인원 : 20명 내외(예산 범위 내)

6. 토익사관 프로그램

방학 중 합숙형 영어 특별 집중교육을 통해 영어권 교환학생 파견 및 정부지원 인턴십에 필요한 공인어학성적 보유 학생 양성과 재학생의 영어능력 향상을 통한 취업역량 강화

가. 대상 : 학부 재학생

나. 운영시기 : 하계, 동계 방학 중 4주 집중 합숙(선택)형 교육

다. 인원 : 100명 내외

라. 활동내용

- 토익 LC/RC, 문제풀이, Voca테스트, 모의테스트 등
- 사전 모의테스트를 통한 학생 수준별 분반 운영, 학교 기숙사 합숙형 운영

마. 활동혜택: 공인 토익 시험 응시자 응시료 지원, 향림취업포인트 제공(20점)

학생 탐방지원 프로그램

세계교육문화탐방 “청춘 세계로”

동기 및 선후배들과 팀을 이뤄 다양한 주제로 해외배낭여행을 하며 얻는 삶의 현장 경험을 바탕으로 인간과 사회를 이해하며, 도전개척 정신을 비롯한 건전한 가치관을 가진 지도자적 인격을 갖춘 미래 인재를 양성하기 위한 장학금

1. 대　상 : 전체 재학생(팀별 선발)
2. 인　원 : 15팀 내외 / 50명
3. 지원금 : 지역에 따라 인당 90만원~160만원
4. 선발개요
   가. 선발시기 : 11월
   나. 선발기준 : 향림포인트, 탐방계획서, PT발표 등
5. 지원방법 : 팀당 최소 3명, 최대 4명으로 팀을 이루어 여행계획서를 작성하여 제출
6. 활동기간 : 동계 방학 중 10일 이상

지역사회 이해증진 문화활동 “청춘 내일로”

학생들의 전공역량 강화와 여행을 통한 교육적 효과를 위해 지급하는 장학금

1. 대　상 : 전체 학생(팀별 선발)
2. 인　원 : 연간 80명 내외
3. 지원금 : 1인당 25만원 내외 (팀당 최대 100만원)
4. 선발개요
   가. 선발시기 : 11월
   나. 선발인원 : 80명(25팀 내외)
   다. 선발기준 : 향림포인트, 탐방계획서
5. 지원방법 : 팀당 최소 3명, 최대 4명으로 팀을 이루어 여행계획서를 작성하여 제출
6. 활동기간 : 동계 방학 중 4일 이상

역사문화탐방　“청춘! 역사 바로알기 교육기행”

올바른 역사의식 확립을 위해 주제에 따른 역사 현장을 방문하여 역사에 대해 탐구하는 역사 기행

1. 선발인원 : 25명 내외
2. 선발시기 : 7월
3. 탐방기간 : 하계 방학 중 3일 내외
4. 탐방지역 : 국내(역사 탐방지 선정)
5. 탐방내용 : 우리의 역사를 바로 알기 위한 역사 유적지 탐방 등

국토대장정

일주일간 우리나라 국토 일부를 도보로 걸으면서 도전정신과 호연지기를 키우며 단체 수련활동을 통해 자아 탐색의 기회를 제공

1. 인원 : 150명 내외
2. 선발시기 : 6월~7월
3. 활동시기 : 하계 방학 중 6박 7일
4. 활동지역 : 대한민국 어디나(22년~24년 제주도, 25년 강원도)
5. 활동내용 : 일주일간 국내 탐장지 도보로 일주(캠핑을 통한 숙식 해결)

해외봉사 프로그램

학생들의 해외봉사 활동을 통한 자기계발 및 국제 경험 기회 제공을 위해 지급하는 장학금

1. 대 상 : 전체 학생
2. 인 원 : 연간 20명 내외
3. 지원금 : 1인당 250만원 내외
4. 선발개요
   가. 선발시기 : 5월
   나. 봉사기간 : 7~8월 <10일 내외>
   다. 봉사국가 : 아시아, 아프리카 등
   라. 봉사내용 : 교육, 문화, 노력 봉사

글로벌 선진지 연수 프로그램

3대 특화 분야의 글로벌 선진지 방문 및 교류를 통해 현지의 최신 기술과 문화를 체험하여 학생들의 글로벌 역량 강화

1. 대 상 : 3대 특화분야 스쿨 소속 재학생
2. 인 원 : 연간 170명 내외
3. 지원금 : 1인당 500만원 내외
4. 탐방개요
   가. 선발시기 : 4~5월
   나. 탐방기간 : 7~9월 <10일 내외>
   다. 대상국가 : 3특 특화분야 관련 국가

※ 예시) 만화·애니메이션: 일본 도쿄 및 교토, 우주항공 첨단소재: 미국(실리콘밸리), 스마트팜: 네덜란드 등

학생상담센터 마음건강 지원 프로그램

1. 학생상담센터 기본정보

가. 위　　치: 국립순천대학교 산학협력관(B7) 206호

나. 전화번호: 061-750-3174~3176, 3178

다. 홈페이지: https://www.scnu.ac.kr/stu_counsel/main.do

라. 학생상담센터에서 하는 프로그램은 학교 구성원이라면 모두 '무료'로 참여할 수 있습니다.

2. 전문심리상담

구분	세부내용		대상	시기
개인상담	전문상담사와 1:1로 만나 내가 고민하는 주제에 대해 (주1회, 1시간) 나누며 심리적 어려움 감소		학교 구성원	상시
메타버스	가상공간(아바타 환경)에서 비대면으로 이루어지는 실시간 상담 서비스		재학생 전체	상시
전화상담	대학생활 적응을 돕기 위한 전화상담			3~4월
온라인상담	ZOOM, 구글미트를 활용한 상담 운영			방학 중
집단상담	심리	성격, 친구관계 등 한 가지 주제로 3~5번 만나 이야기 나누는 활동		4~5월, 10~11월
	진로	진로 고민을 함께 나누고 다양한 진로 방향을 탐색하는 집단 활동		5월, 9~10월

3. 심리검사

- 성격, 정서, 진로, 학습 등 다양한 모습의 자신을 이해하기 위해 객관적이고 표준화된 심리검사 실시

가. 대　　상: 재학생 전체

나. 운영시기: 상시

다. 검사종류

구분	검사명	내용
성격유형검사	MBTI 성격유형검사	자신에게 익숙하고 자연스러운 심리적 경향성을 살펴보고 장단점을 이해
	Ego그램 자아상태검사	자아 상태를 5가지로 나누어 자아의 균형 상태와 각 자아상태 기능 파악
	OK그램 인생태도검사	자신의 인생 내적 태도와 관계에 대한 태도 파악
	에니어그램	자신의 힘의 중심은 무엇이고, 성격유형과 날개가 무엇인지 파악
성격구성검사	MMPI-2	자신의 성격 및 적응, 정신건강의 정도와 심리적 상태를 심층적으로 탐색
	PAI 성격검사	자신의 정서, 성격, 인간관계의 문제,스트레스 파악
	TCI 기질 및 성격검사	자신의 사고방식, 행동패턴, 대인관계 양상, 선호 경향 등을 폭넓게 이해
학습검사	SLT 자기조절 학습검사	자기조절적 학습전략을 구사하는 정도나 능력을 측정
	MLST 학습 전략검사	학습자로서의 자신의 장점과 단점을 이해
진로/적성검사	MCI 흥미적성검사	직업적 흥미, 적성, 진로에 대한 가치관 등을 검토해 진로선택을 도움
	CTI 진로사고검사	진로의사결정과정에 영향을 주는 역기능적 진로사고를 파악
능력검사	웩슬러 지능검사	지능지수뿐 아니라 언어성 지능지수와 동작성 지능지수를 산출

라. 간이 자가진단검사(상시 가능)

자아존중감	사회불안 및 회피	진로정체감 척도
자아존중감 자가진단	사회불안 자가진단	진로정체감 자가진단
https://www.scnu.ac.kr/stu_counsel/self_diagnosis/respect.do?mi=4634	https://www.scnu.ac.kr/stu_counsel/self_diagnosis/respect.do?mi=4634&diagnosisType=02	https://www.scnu.ac.kr/stu_counsel/self_diagnosis/respect.do?mi=4634&diagnosisType=04

4. ‘힐링이 필요해’ 프로그램

- 대학생활 스트레스 해소를 돕기 위한 매체 활용 프로그램 운영

가. 대　　상: 재학생 전체

나. 운영시기: 6월, 12월

다. 세부내용: 공예·체험 활동을 활용한 원데이클래스(예: 향수, 드립커피, 목공, 레진아트 등)

※ 세부활동은 학교 사정에 따라 변동될 수 있습니다.

라. 기　　타: 활동 후 물품 개인 소장

5. 또래상담자 프로그램

사업명	세부내용	대상	시기	혜택
또래상담자 양성교육	상담 기법 교육을 통한 또래상담자 양성 프로그램	재학생 전체	연중 상시 (학기별·방학별)	수료증 및 향림포인트
또래상담자 활동	양성교육 수료자 중 일부를 선발하여 또래상담 및 다양한 홍보활동 (캠페인, 콘텐츠 제작 등)을 진행		매 학기별 (선발 3월·9월)	활동장학금 및 우수 활동 시상금

6. 공감토크콘서트

- 유명 명사를 초청하여 함께 소통하는 힐링 토크콘서트 개최

  가. 대　상: 학교구성원(학생, 교직원) 및 지역민

  나. 운영시기: 연 1회(2026년 6월 예정)

  다. 기　타: 2025년 성우 남도형, 2024년 방송작가 유병재 초청

7. 학생상담센터 공모전

구분	세부내용	대상	시기	혜택
상담 수기 공모전	상담센터 프로그램 참여 경험을 나누는 글쓰기 공모전	재학생 전체	9~11월	1등 500,000원 2등 300,000원 3등 100,000원 참가상 5천원 쿠폰
진로 로드맵 공모전	자신의 진로, 전공을 바탕으로 1~4학년 계획을 로드맵으로 정리하는 공모전		10~11월	

2026년 전라남도 공기업·공공기관 지역인재 우대 현황

공공기관 지역인재 채용 연계 지원제도

우리 대학은 전라남도 공기업·공공기관의 지역인재 채용제도와 연계되어 있으며, 졸업(예정)자는 공공기관 채용 시 지역인재로 인정되어 가점, 채용 목표제, 동점자 우대 등의 다양한 혜택을 받을 수 있음

지역인재 인정 기준

광주·전남 소재 대학 졸업(예정)자, 전남 지역 학교 졸업자, 일정 기간 전남 거주자, 또는 전남 지역 고등학교·대학 졸업자 등을 지역인재로 인정하며, 세부 기준은 기관별 채용공고에 따라 상이

공공기관 지역인재 우대 제도

- **법적 채용 목표제:** 광주·전남 혁신도시 이전 공공기관은 최종 합격자의 일정 비율 이상을 지역인재로 채용, 단순 가점보다 채용 비율을 의무화
- **채용 가점제:** 공공기관 채용 시 광주·전남 소재 대학 졸업(예정)자 대상으로 서류전형, 필기, 면접 등에 보통 3~5% 수준의 가산점 부여

전라남도 공기업 · 공공기관 지역인재 우대 현황

기관명	기관 유형	지역인재 기준	우대 방식	예상 우대 수준 (최근 공고 기준)
한국전력공사 (한전)	공기업	광주·전남 소재 대학 졸업(예정)자	지역인재 채용목표제	약 30% 이상 목표
한전KDN	공기업	광주·전남 대학	서류·필기 우대 + 목표제	가점 3~5% 수준
한전KPS	공기업	광주·전남 대학	채용목표제	채용비율 우대
한국농어촌공사	준정부기관	전남·광주 대학	서류 우대	5% 내외 많음
한국인터넷진흥원 (KISA)	공공기관	광주·전남 대학	서류·면접 우대	3~5%
사립학교교직원연금공단	공공기관	지역대학 졸업자	목표제·동점 우대	기관별 공고 반영
전남개발공사	지방공기업	전남 소재 학교	서류 가점	5점 또는 5% 사례 많음
전남테크노파크	출연기관	전남 대학	서류 우대	기관별 상이
순천의료원	지방의료원	전남 거주·학교	동점 우대/가점	공고별 상이
여수광양항만공사	공기업	광주·전남 대학	지역인재 채용 확대	채용목표제 중심

※ 본 내용은 전라남도혁신도시지원단 「2026년 광주·전남 지역인재 채용안내서」를 참고하여 작성함.

2026학년도 신입생 등록금

(단위:원/학기)

구분	모집단위	학년	수업료	합 계
본부직속	자유전공학부	1	1,960,000	1,960,000
	식품영양학과	1	1,998,000	1,998,000
	융합바이오시스템기계공학과	1	1,998,000	1,998,000
	간호학과	1	2,035,000	2,035,000
	건축학부	1	2,163,000	2,163,000
그린스마트팜스쿨	생명산업과학분야	1	1,971,000	1,971,000
애니메이션·문화콘텐츠스쿨	사회과학분야	1	1,653,000	1,653,000
	인문분야	1	1,653,000	1,653,000
	예체능분야	1	2,113,000	2,113,000
우주항공·첨단소재스쿨	공학분야	1	2,157,000	2,157,000
사범대학	국어교육과	1	1,653,000	1,653,000
	영어교육과			
	사회교육과			
	농업교육과	1	1,998,000	1,998,000
	수학교육과			
	컴퓨터교육과			
	생물교육과			
	물리교육과			
	화학교육과			
약학대학	약학과	1	3,114,000	3,114,000
평생교육스쿨	미래융합학부	1	1,960,000	1,960,000

※ 2027학년도 등록금은 변경될 수 있음

학생생활관 안내

수용 인원

(단위 : 명)

구분	남자						여자				계
	창조관 (1차 BTL)		웅지관 (2차 BTL)	청운관 (직영)	향림2관 (직영)	소계	진리관 (1차 BTL)	웅지관 (2차 BTL)	향림 1,3관 (직영)	소계	
	원룸형	아파트형									
2인실	272	114	152	158	144	840	415	148	306	869	1,709
1인실	3 (장애인실)	60	0	31	0	94	48	0	45	93	187
합계	275	174	152	189	144	934	511	148	345	962	1,896

생활관비(2026-1학기 기준)

※ 생활관비는 학기별 개관일수에 따라 금액 차이 발생

(단위 : 원)

구분	건물명			관리비 (111일)	급양비(327식)		합계 (선택식 포함)
					주중(필수)	주말(선택)	
직영 생활관	청운관		복도형(1인실)	820,290	829,500	288,000	1,937,790
			복도형(2인실)	547,230	829,500	288,000	1,664,730
	향림관		투룸형(2인실)	798,090	829,500	288,000	1,915,590
			APT형(1인실)	849,150	829,500	288,000	1,966,650
			APT형(2인실)	592,740	829,500	288,000	1,710,240
BTL 생활관	1차	창조관	원룸형(2인실)	885,780	853,200	297,000	2,035,980
		진리 /창조관	APT형(1인실)	1,167,720	853,200	297,000	2,317,920
			APT형(2인실)	793,650	853,200	297,000	1,943,850
	2차	웅지관	원룸형(2인실)	999,000	829,500	288,000	2,116,500

※ 1차 BTL생활관(진리, 창조관) BTL식당 이용, 청운관, 향림관, 2차 BTL생활관(웅지관)은 직영생활관 식당 이용

생활관 운영기간(2026학년도 기준)

개관	운영(입실)기간
1학기 정기개관	2026. 3. 1.(일) ~ 2026. 6. 22(월)
하계 특별개관	2026. 6. 25.(목) ~ 2026. 8. 14.(금)
2학기 정기개관	2026. 8. 30.(일) ~ 2026. 12. 18.(금)
동계 특별개관	2026. 12. 23.(수) ~ 2027. 2. 12.(금)

편의시설 및 홈페이지 안내

1. 편의 시설

가. 개별시설: 책상, 의자, 책장, 침대, 옷장, 에어컨, 인터넷, 화장실, 세면장, 샤워실 등

※ 청운관 복도형은 각 층별 공용화장실, 공용세면장, 공용샤워실 사용

나. 공용시설: 식당, 정보검색실, 정독실(스터디룸), 체력단련실, 탁구장, 짐보관실, 공용화장실, 공용세면장, 공용샤워실, 세탁실, 휴게실, 정수기, 전자레인지 등.

2. 홈페이지: https://www.scnu.ac.kr/dorm/main.do

구분	학생생활관 홈페이지 이용 방법
1. 대학홈페이지 →사용자 메뉴 →학생생활관 클릭	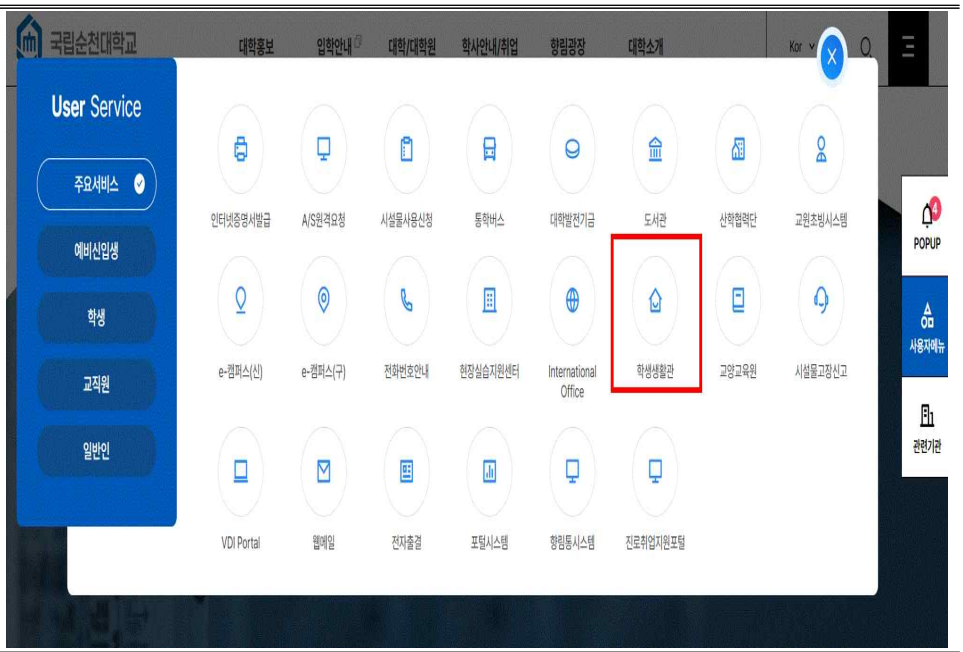
2. 학생생활관 홈페이지 이용 (입/퇴실 신청, 공지사항, 생활관 둘러보기 등)	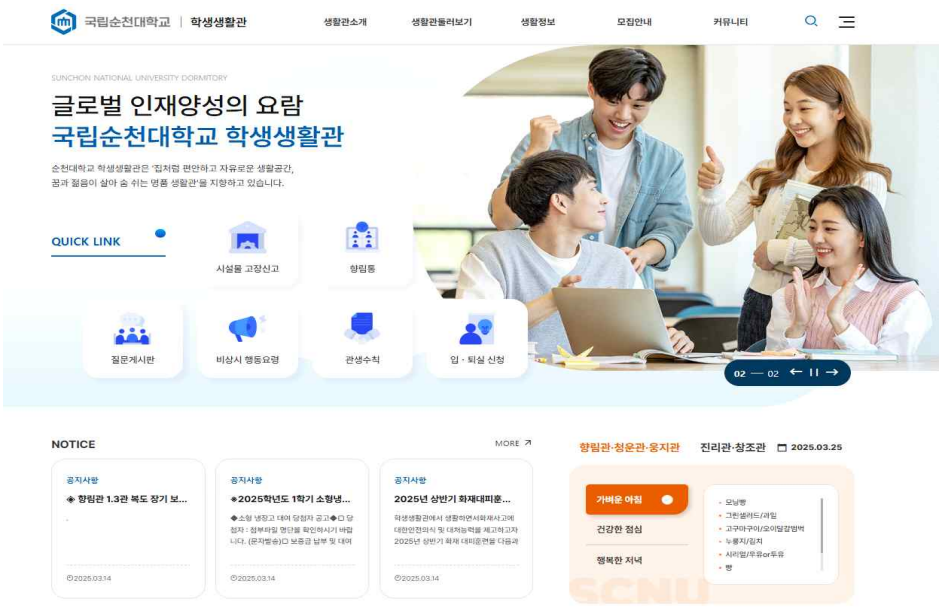

2026학년도 통학버스 운행 노선(시간)표

· 운영 기간 : 2026. 3. 3. ~ 12. 18.
· 운영 권역 : 광주권(4대) / 여수 · 광양권(4대)
· 운행 편수 : 총 8대
· 학생 부담금 : 없음(전액 무료)

☞ 모바일 승차권(QR코드) 제시 후 탑승

지역	차량	구분	운행시간		운 행 노 선
			출발	도착	
광주	1호차	등교	07:15	08:30	광천터미널(시내버스 승강장) 부근→국립순천대학교
		하교	18:20	20:00	국립순천대학교→그린장례식장→샛터코아→북부소방서→북부경찰서→일곡병원 앞→양산타운사거리→첨단지구 우리은행
	2호차	등교	07:25	08:35	광천터미널(시내버스 승강장)부근→국립순천대학교
		하교	17:30	19:40	국립순천대학교→홈플러스 동광주점→말바우시장→백림약국 건너편→남광주교차로→남광주농협→진월동 대주1차아파트
	3호차	등교	07:20	08:45	KB국민은행 상무지점(07:20)/상무역5번출구 공사중으로 장소변경/→ 한국국토정보공사(07:23)→ 광천터미널(시내버스 승강장, 07:35) 부근→ 국립순천대학교
		하교	18:30	20:20	국립순천대학교→운암동→광천터미널→화정역→상무역→수완중흥S클래스1차@→KB국민은행 수완지점
	4호차	등교	07:00	08:30	첨단1동 주민센터 맞은편 버스정류장(07:00)→응암공원버스정류장(07:02)→수완우미2차 맞은편 버스승강장(07:05)→수완 국민은행 맞은편 KFC 버스정류장(07:08)→은빛마을 버스정류장(2순환도로,07:10)→ 국립순천대학교(08:30)
		하교	18:20	20:00	국립순천대학교 → 은빛마을 버스정류장(2순환도로)→수완지구 광주은행 앞→수완우미2차 버스승강장→응암공원버스정류장 맞은편→첨단1동 주민센터 앞 버스정류장
여수	1호차	등교	07:25	08:45	터미널휘트니스(위쪽,이마트 맞은편, 07:25)→미평하이마트(07:27)→한려주공@(07:29)순천방향 쪽 육교 밑→여천터미널(아래쪽)(07:40)→국립순천대학교
		하교	18:30	19:30	국립순천대학교→여천터미널아래승강장→신동아파밀리에→여천시청→부영3차→웅천메가박스→웅천부영2차→여서동로타리→브린츠호텔
	2호차	등교	07:45	08:45	쌍봉사거리 타이어뱅크(위쪽온누리LED총판과 월드OA가구할인매장 사이)→ 국립순천대학교
		하교	18:30	19:30	국립순천대학교→석창사거리→제일병원→(구)메가박스→중앙하이츠, 한려주공@→미평파출소→미평초등학교→문수우체국→여수터미널→광무럭키@→시민회관→서시장→벅수골→국동농협은행→국동서희스타힐스@→국동우체국→신월금호@
	3호차	등교	07:40	08:45	터미널휘트니스(위쪽, 이마트 맞은편)→ 둔덕 GS칼텍스 진남주유소 추가(07:45)→ 국립순천대학교
		하교	21:30	23:00	국립순천대학교→여천터미널아래승강장→신동아파밀리에→제일병원→신기메가박스→중앙하이츠,한려주공@→ 미평파출소 → 미평초등학교→문수우체국→해양경찰서→ 여수정보과학고 입구→여서동로터리→한재입구→서시장→벅수골→국동농협은행→국동서희스타힐스@→국동우체국→ 신월금호@
동광양	1호차	등교	07:15	08:50	백운아트홀 버스승강장(07:15)→ 광영터미널(07:26)→ 경희한의원앞(07:35)→ 중마금광 1차@정문(07:39)→ 남양파크(07:42)→ 가야스크린골프(07:44)→ 주공2차 대성N스쿨(07:45)→ 광양 푸르지오(더퍼스트@) 입구 큰길 건너편 '간이 승강장'(07:47)→ 창덕에버빌<버스승강장 위쪽>(07:58)→ 광양읍사무소 버스승강장(08:03)→ LF승강장(08:05)→국립순천대학교
		하교	18:35	19:50	국립순천대학교→LF승강장(08:05)→성황육교버스승강장→주공2차→가야스크린골프→남양파크→중마금광1차@정문→경희한의원앞→백운아트홀→광영터미널

※ 이용 학생 수 등 여건 변화에 따라 노선 또는 시간 일부 변경될 수 있음

업무(부서)별 연락처

구 분	부서(기관)	전 화 번 호
입학, 등록포기	**입학처 입학지원과**	**061) 750-5500**
스쿨·단과대학 행정실	그린스마트팜스쿨	061) 750-3203~3205
	애니메이션·문화콘텐츠스쿨 (사회과학분야)	061) 750-3403, 3406
	애니메이션·문화콘텐츠스쿨 (인문분야, 예체능분야)	061) 750-3604~3605
	우주항공·첨단소재스쿨	061) 750-3503, 3505, 3507
	사범대학	061) 750-3303~3306
	약학대학	061) 750-3704, 3750
	평생교육스쿨	061) 750-5703~5705
등록금 수납, 환불	사무국 재무과	061) 750-3096
장학금	학생처 학생지원과	061) 750-3061, 3062
정부학자금 융자	학생처 학생지원과	061) 750-3062
교직과정 이수	교무처 교무학사과	061) 750-3034
휴학, 복학, 제증명	교무처 교무학사과	061) 750-3033
졸업	교무처 교무학사과	061) 750-3035
수강신청, 복수전공	교무처 교무학사과	061) 750-3032
취업	인재개발본부 취업지원실	061) 750-5552~5556
외국어 교육	국제처 국제협력실	061) 750-3934~3935
국제교류 및 해외 파견	국제처 국제협력실	061) 750-3146~3148
병무관계	예비군 연대	061) 750-3120, 3121
보건진료소	학생처 보건진료소	061) 750-3056
학생생활관(기숙사)	학생생활관	061) 750-5063~5068
고시원	애니메이션·문화콘텐츠스쿨	061) 750-3409
인재양성원	사범대학	061) 750-3305

모집단위(개설전공)별 연락처

모집단위	건물명칭	전화번호
본부 직속 행정실		
자유전공학부(인문사회·자연)	70주년기념관 B2(3층)	750-5620
식품영양학과	미래창조관 E6(1층)	750-3650
융합바이오시스템기계공학과	생명대 2호관 B4(1층)	750-3260
간호학과	미래창조관 E6(2층)	750-3880
건축학부	공대 1호관 D2(3층)	750-3520
그린스마트팜스쿨 행정실	**생명대 2호관 B4(2층)**	**750-3203 ~3205**
농생명과학전공	생명대 1호관 B3(3층) 생명대 2호관 B4(3층) 생명대 2호관 B4(1층)	750-3210 750-5190 750-5180
산림자원학전공	생명대 1호관 B3(4층)	750-3220
조경학전공	생명대 2호관 B4(3층)	750-3870
동물자원학전공	생명대 1호관 B3(2층)	750-3230
원예학전공	생명대 2호관 B4(2층)	750-3240
식품공학전공	생명대 1호관 B3(1층)	750-3250
농업경제학전공	생명대 2호관 B4(4층)	750-3270
의생명과학전공	사범대 3호관 E5(1층)	750-3610
조리과학전공	사범대 3호관 E5(3층)	750-3690
바이오한약자원학전공	생명대 2호관 B4(4층) 미래창조관 E6(3층)	750-3280 750-3660
애니메이션·문화콘텐츠스쿨	**사회과학대학 E7(1층)**	**750-3403 750-3406**
경제학전공	사회과학관 E7(2층)	750-3460
무역학전공	사회과학관 E7(3층)	750-3720
경영학전공	사회과학관 E7(4층)	750-3410
법학전공	사회과학관 E7(5층)	750-3430
행정학전공	사회과학관 E7(3층)	750-3710
회계학전공	사회과학관 E7(2층)	750-3420
물류학전공	사회과학관 E7(4층)	750-5110
사회복지학전공	미래창조관 E6(4층)	750-3670
애니메이션·문화콘텐츠스쿨	**인예대 E8(2층)**	**750-3604 ~3605**
사학전공	인문예술관 E8(5층)	750-3470
철학전공	인문예술관 E8(5층)	750-3480
글로벌중국학전공	인문예술관 E8(6층)	750-3440
일본어일본문화학전공	인문예술관 E8(6층)	750-3450
국제한국어교육학전공	대학본부 A1(3층)	750-3935
문예창작학전공	인문예술관 E8(4층)	750-3730
사회체육학전공	체육관 A17(1층)	750-5210
음악예술융합학전공	인문예술관 E8(6층)	750-5220
사진미디어학전공	인문예술관 E8(4층)	750-5240
영상디자인학전공	인문예술관 E8(3층)	750-5250
만화애니메이션학전공	인문예술관 E8(3층)	750-5230
패션디자인학전공	미래창조관 E6(5층)	750-3680

모집단위	건물명칭	전화번호
우주항공·첨단소재스쿨	**공대 1호관 D2(2층)**	**750-3503 ~3507**
토목공학전공	공대 1호관 D2(1층)	750-3510
환경공학전공	공대 2호관 D3(2층)	750-3810
기계우주항공공학전공	공대 1호관 D2(1층) 공대 1호관 D2(1층)	750-3530 750-3820
첨단신소재공학전공	공대 1호관 D2(2층)	750-3550
화학공학전공	공대 1호관 D2(2층) 공대 2호관 D3(1층)	750-3560 750-3580
전기공학전공	공대 3호관 D4(3층)	750-3540
전자공학전공	공대 3호관 D4(3층)	750-3570
인공지능공학전공	공대 3호관 D4(5층) 공대 3호관 D4(2층)	750-3590 750-3830
컴퓨터공학전공	공대 3호관 D4(4층)	750-3620
화학전공	사대 3호관 E5(4층)	750-3630
에너지응용공학전공	-	750-5260 763-9225
사범대학 행정실	**사대 1호관 E3(1층)**	**750-3303 ~3306**
국어교육과	사대 1호관 E3(3층)	750-3310
영어교육과	사대 1호관 E3(2층)	750-3320
사회교육과	사대 1호관 E3(3층)	750-3330
농업교육과	사대 2호관 E4(3층)	750-3350
수학교육과	사대 2호관 E4(4층)	750-3360
컴퓨터교육과	사대 2호관 E4(4층)	750-3340
생물교육과	사대 2호관 E4(1층)	750-3380
물리교육과	사대 3호관 E5(2층)	750-3640
화학교육과	사대 3호관 E5(4층)	750-3390
교직과	사대 1호관 E3(4층)	750-3370
약학대학 행정실	**약학대 A2(2층)**	**750-3704**
약학과	약학대 A2(2층)	750-3750
평생교육스쿨	**국제문화컨벤션관 F1(2층)**	**750-5703 5705**
물류비즈니스전공트랙	국제문화컨벤션관F1(2층)	750-5716
융합산업전공트랙	국제문화컨벤션관F1(2층)	750-5716
정원문화산업전공트랙	국제문화컨벤션관F1(2층)	750-5716
스포츠레저전공트랙	국제문화컨벤션관F1(2층)	750-5716

[찾아오시는 길]

■ 서울·부산 방면

■ 여수·목포 방면

▶ 항공(여수공항) 이용

- 여수공항에서 택시로 약 30분 정도 소요(요금 약 2~3만원)
- 시내버스(96번, 960번)를 이용할 경우 국립순천대학교 정문에서 하차 가능(60분 정도 소요)

▶ 철도 이용 : 순천역 하차, 택시 12분(요금 약 6,000원), 시내버스 30분 정도 소요

▶ 고속/시외버스 이용 : 터미널 하차, 택시 15분(요금 약 5,500원), 시내버스 25분 정도 소요

※ 고속버스나 시외버스를 이용할 경우, 국립순천대학교 정문에서 하차 가능

▶ 승용차 이용 : 순천-완주간 고속도로, 호남고속도로, 남해고속도로 이용
순천IC 및 서순천IC에서 대학까지 승용차로 10분 정도 소요

▶ 시내버스 이용 : 순천시 시내버스 노선 대부분이 국립순천대학교를 경유하여 운행

- 1, 14, 16, 18, 30~35, 51~53, 55~56, 60~64, 66
- 71, 71-1, 77, 81~82, 84~86, 94~98, 100~101, 111, 960

[안 내 도]

국립순천대학교 CAMPUS MAP

A1 대학본부
A2 약학대학
A3 천연물신약연구소
A4 학생생활관 부속동
A5 학생생활관 진리관
A6 학생생활관 창조관
A7 학생생활관 관리동
A8 학생생활관 향림관
A9 학생생활관 청운관
A10 인재관
A11 제2중앙공급실
A12 우정원
A13 웅지관
A14 남문
A15 운동장
A16 교직원테니스장
A17 체육관
A18 체육관 증축동
A19 정문

B1 박물관
B2 70주년기념관
B3 생명산업과학 1호관(그린스마트팜스쿨)
B4 생명산업과학 2호관(그린스마트팜스쿨)
B5 생명산업과학대학온실
B6 제1중앙공급실
B7 산학협력관

C1 도서관
C2 친환경농업센터
C3 공동실험실습관
C4 환경친화형물질공장 기술혁신센터
C5 국립순천대학교 어린이집
C6 북문

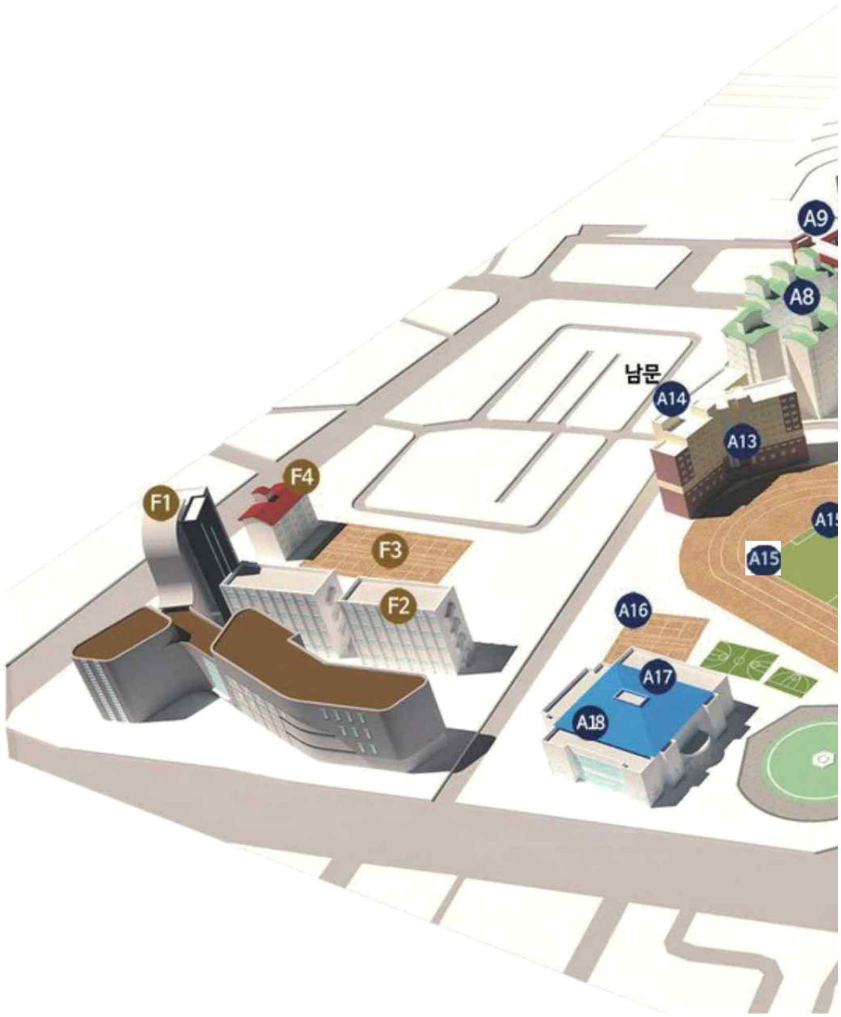

D1 창업보육센터
D2 공학1호관(우주항공·첨단소재스쿨)
D3 공학2호관(우주항공·첨단소재스쿨)
D4 공학3호관(우주항공·첨단소재스쿨)
D5 학군단

E1 학생회관
E2 기초교육관
E3 사범대학1호관
E4 사범대학2호관
E5 사범대학3호관
E6 미래창조관
E7 사회과학관(애니메이션·문화콘텐츠스쿨)
E8 인문예술관(애니메이션·문화콘텐츠스쿨)

F1 국제문화컨벤션관
F2 평생교육원
F3 학생테니스장
F4 연립관사